



**ACADÉMIE
DE NORMANDIE**

*Liberté
Égalité
Fraternité*

Direction des services départementaux
de l'éducation nationale
de l'Eure



ANNUAIRE

<https://www.ac-normandie.fr/dsden27>

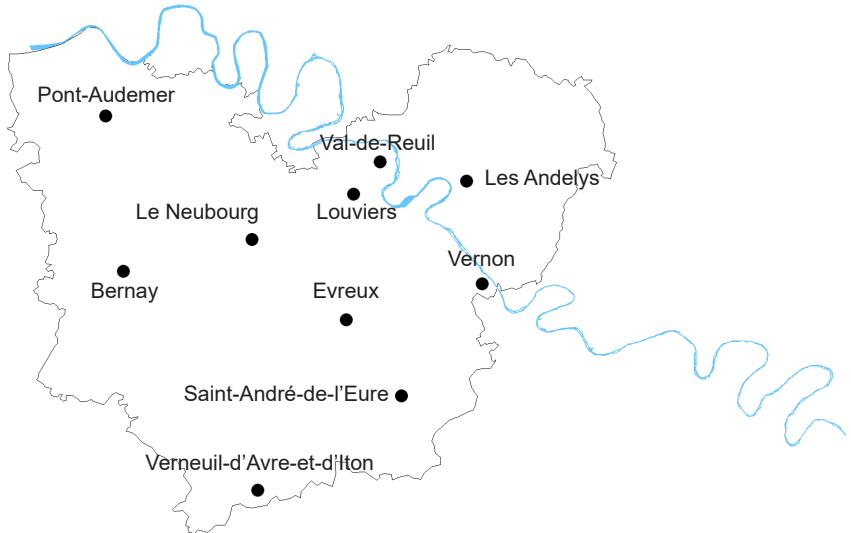

2021-2022

SOMMAIRE



Organigramme et annuaire de la DSDEN

Direction des services départementaux de l'Éducation nationale de l'Eure..... 3

Service de promotion de la santé

en faveur des élèves et les services sociaux personnels et élèves..... 29

BEF

Trois Bassins d'Éducation et de Formation 41

REP - REP+

Réseaux de l'Éducation prioritaire 45

A.S.H.

Adaptation Scolaire et Scolarisation des élèves Handicapés..... 49

ULIS et UPE2A

Dispositifs Unités Localisées pour l'inclusion Scolaire
et unité pédagogique pour élèves allophones arrivants..... 53

Premier degré public

> les inspections de l'Éducation nationale - I.E.N. 58

> les écoles publiques..... 65

Second degré public

> les collèges publics..... 83

> les lycées publics 87

> les lycées professionnels publics 88

Premier et second degré privé 89

Établissements spécialisés

> SEGPA - Sections d'Enseignement Général et Professionnel Adapté 94

> les établissements spécialisés pour enfants handicapés..... 95

C.I.O. - Centres d'Information et d'Orientation

CASNAV - Centre des élèves allophones des élèves allophones Nouvellement
Arrivés et des enfants issus de familles itinérantes ou du Voyage

Dispositifs relais

M.L.D.S. - Missions de Lutte contre le Décrochage Scolaire

et Réseaux foquale 97

Oeuvres complémentaires et les associations 103

Liste des sigles, des acronymes et des abréviations 108

Adresses utiles 109

Répertoire..... 110

Notes



**ACADÉMIE
DE NORMANDIE**

*Liberté
Égalité
Fraternité*

**Direction des services départementaux
de l'éducation nationale
de l'Eure**



**Direction des services départementaux
de l'Éducation nationale de l'Eure**

**DSDEN
24 Boulevard Georges Chauvin
CS 22203
27022 ÉVREUX CEDEX**



Heures d'ouverture au public du lundi au jeudi

**9h00 - 12h00
14h00 - 17h00**

Vendredi

**9h00 - 12h00
14h00 - 16h30**



Accueil des appels téléphoniques au standard

02 32 29 6400

**du lundi au jeudi : 9h00 - 12h00 13h30 - 17h00
le vendredi : 9h00 - 12h00 13h30 - 16h30**



Adresse électronique

ce.ia27@ac-rouen.fr

Site internet

<https://www.ac-normandie.fr/dsden27>



Pour appeler votre correspondant à la DSDEN

**composer le 02 32 29 suivi des 4 chiffres du numéro de poste
indiqué dans cet annuaire**



Organigramme de la DSDEN

Direction des services départementaux
de l'Éducation nationale de l'Eure

ORGANIGRAMME



Conseillers techniques
I.E.N.-IO
 Mylène DANOUS
I.E.N.-ET.
 Hervé BEUVANT
I.E.N. - A.S.H.
 Jérôme HENON
I.E.N. - pré-élémentaire
 François LEBLANC
Assistante sociale
 Olga ANTUNES
Médecin
 Raphaëlle PASQUIER
Infirmière
 Isabelle BETTON
Union Sportives U.N.S.S.
 Directeur
 Hervé JOSQUIN

C.I.O. D'EVREUX
 Directrice
 Isabelle RIOU
C.I.O. LOUVIERS
VERNON antenne de LOUVIERS
 Directrice
 Claire DIEUPART-RUEL
C.I.O. PONT-AUDEMER
 Directrice
 Élodie BLOMME

USEP
 Olivier HUREL

Inspecteur de la jeunesse, des sports et de la vie associative
 Bruno LEONARDUZZI
SDJES
Secrétariat
 Élisabeth GIROUX
 Corinne BELLEMERE
 Pascal LEPILLER
 Agnès LEPEY
Conseiller-ères techniques
 Jean-Christophe BOULANGER
 Frédéric HEYBERGER
 Robin BRANCHU
 Franck PETIJON
 Magali LE FLOCH
 X

IA-DAASEN
 Dominique LEPORATI

Secrétaire général
 Giacomo BOURRÉE

Cheffe de cabinet
 Nora CUEGNIE
Adjointe à la cheffe de cabinet
Assistante du secrétaire générale
 Géraldine RUFFIN
Assistante DAASEN
 Mylène LECOUFFE
Chauffeur - assistant de prévention
 Florian ROGRON
Responsable communication
 Alexandra GENREAU
Assistante de communication webmestre
 Virginie SALAT

Adjoint au DASEN chargé du 1^{er} degré
 Gilles BEAUFILS
Secrétariat de l'adjoint au DASEN : Virginie JACQUET

Chargés de mission
Formation continue et initiale
 Delphine HENOCQ
 Fabrice MARTINEAU
Actions éducatives
 Isabelle QUILICI
Politique de la ville et éducation prioritaire
 Émilie RABET
Langues vivantes EILE
 Annie DUMONT
Référent pédagogique au numérique
 Samuel TISSEAU
Référents techniques au numérique
 Astrid GAMAIN
 Myriam OLLIVIER
 Didier RODRIGUES

I.E.N. 1^{er} degré circonscription
Les Andelys
 Patrice LANGLAIS
Bernay
 Jean-Yves MARY
Evreux II
 Albert CORTES
Evreux III
 France BARBOT
Evreux V
 Karine DUFRENE
Louviers
 Corinne JARRY
Neubourg
 Jean-Luc HÉLOIR
Pont-Audemer
 Fabrice VIVIEN
Saint-André-de-l'Eure
 Stéphanie VAGNERLASSER

C.P.D.
Éducation Physique et Sportive
 Véronique DELAUNE
 Émilie SCHIFFMACHER
Éducation musicale
 Nathalie VILLEDIEU
Arts plastiques
 Éric VILLEDIEU
Culture sciences
 X
Arts du langage
 Sophie HÉNON
Arts du spectacle vivant
 Barbara SAMUEL

Adjoint au secrétaire général en charge du budget
 Laurent MOREL

Adjointe au secrétaire général en charge des ressources humaines
 Béatrice MARTHY

Prévention et sécurité
 Dominique WATIER

Assistante sociale en faveur du personnel
 Sandrine REVERT

Divisions et services académiques
DIPEL
Division parcours des élèves
 Corine NGUYEN-THANH
DOS
Division de l'organisation scolaire
 Magali MERITAN
Adjointe
 Stéphanie RACINE
DIPER
Division des personnels
 Béatrice MARTHY
Adjointes
 X
 Mélanie ROBERT
SAB
Service académique des bourses
 Anne DELORT-LEYROLLE
Adjoint
 Thierry FLEURY
SAFD
Service académique des frais de déplacement
 Laurent MOREL
SAGF
Service affaires générales et financières
 Laurent MOREL

[] localisation hors DSDEN [C.P.D. : Conseillers Pédagogiques Départementaux] [I.E.N. : inspecteur de l'Éducation Nationale] [I.O. : Information et de l'Orientation] [E.T. : Enseignement Technique] [A.S.H. : Adaptation Scolarisation Handicap] [C.I.O. : Centre d'Information et d'Orientation] [SDJES : Service Départemental Jeunesse Engagement Sports] [DIPEL : Division Parcours des Élèves] [DOS : Division de l'Organisation Scolaire] [DIPER : Division des Bourses] [SAFD : Service Académique des Bourses] [SAGF : Service Affaires Générales et Financières]



**INSPECTRICE D'ACADÉMIE,
DIRECTEUR ACADÉMIQUE
DES SERVICES DE L'ÉDUCATION NATIONALE**

- IA-DASEN -

Françoise MONCADA

dsden27@ac-rouen.fr



**DIRECTEUR ACADÉMIQUE ADJOINT,
DES SERVICES DE L'ÉDUCATION NATIONALE**

- DAASEN -

Dominique LEPORATI

daasen27@ac-rouen.fr



**ADJOINT
au DIRECTEUR ACADÉMIQUE
DES SERVICES DE L'ÉDUCATION NATIONALE
chargé du 1^{er} degré**

- Adjoint au DASEN -

Gilles BEAUFILS

adasen27@ac-rouen.fr



**INSPECTEUR DE LA JEUNESSE DES SPORTS
ET DE LA VIE ASSOCIATIVE**

Bruno LEONARDUZZI

sdjes27@ac-normandie.fr



SECRÉTAIRE GÉNÉRAL

- SG -

Giacomo BOURRÉE

sgia27@ac-rouen.fr

Cabinet de l'IA-DASEN

Cheffe de cabinet IA-DASEN

Nora CUEGNIET

02 32 29 64 02 - Pte 312 - cab27@ac-rouen.fr

Chargée de mission - responsable communication

Alexandra GENREAU

02 32 29 64 27 - Pte 302 - communication27@ac-rouen.fr

Adjointe à la cheffe de cabinet - assistante du secrétaire général

Géraldine RUFFIN

02 32 29 64 12 - Pte 312 - sgia27@ac-rouen.fr

Assistante de cabinet DAASEN

Mylène LECOUFLE

02 32 29 64 50 - Pte 312 - cab27@ac-rouen.fr

Assistante de communication - webmestre

Virginie SALAT

02 32 29 64 34 - Pte 303 - pao27@ac-rouen.fr

Chauffeur de l'IA-DASEN - assistant de prévention

Florian ROGRON

02 32 29 64 32 - Pte 18 - sagf127@ac-rouen.fr

Secrétariat de l'adjoint au DASEN chargé du 1^{er} degré

Secrétaire

Virginie JACQUET

02 32 29 64 09 - Pte 303 - spadasen27@ac-rouen.fr

Les conseillers techniques de l'IA-DASEN

INSPECTRICE DE L'ÉDUCATION NATIONALE chargée de l'Information et de l'Orientation - I.E.N.I.O.

Mylène DANOUS 02 32 29 64 07 - iio27@ac-rouen.fr - 3^e Et

Secrétariat : **Mylène LECOUFLE** 02 32 29 64 50 - 3^e Et

Centres d'Information et d'Orientation et Conseillers d'Orientation Psychologique coordonnées p. 95

PROVISEUR RÉFÉRENT - CONSEILLER ÉTABLISSEMENT SECOND DEGRÉ

Guillaume GASNIER 02 32 29 64 07 - 3^e Et - guillaume.gasnier@ac-normandie.fr

INSPECTEUR DE L'ÉDUCATION NATIONALE chargé de l'Adaptation Scolaire et de la Scolarisation des élèves Handicapés - A.S.H.

Jérôme HENON 02 32 28 61 10 - 0271798H@ac-rouen.fr

Secrétariat : **Christine GRIMPARD** 02 32 28 61 10 - 0271798H@ac-rouen.fr

fax 02 32 28 61 15 - Pte 2 - RDC

INSPECTEUR DE L'ÉDUCATION NATIONALE chargé du pré-élémentaire

François LEBLANC 02 32 29 6433 - ien.maternelle27@ac-rouen.fr - 4^e Et

Conseiller pédagogique - pré-élémentaire

Jean-Jacques DABAT-ARACIL 02 32 29 02 32 28 61 22 - cp.maternelle27@ac-rouen.fr - 4^e Et

Conseiller pédagogique et référent pédagogique au numérique - pré-élémentaire

Stephane BOURGE 02 32 29 6122 - cp-erun.maternelle27@ac-rouen.fr - 4^e Et

DIRECTEUR DE L'UNION NATIONALE DU SPORT SCOLAIRE - U.N.S.S.

Hervé JOSQUIN Lycée des métiers Risle Seine
Rue des Déportés - Batiment B - 27500 PONT-AUDEMER
06 85 55 55 85 - unss27@ac-rouen.fr

MÉDECIN - PROMOTION DE LA SANTÉ EN FAVEUR DES ÉLÈVES

Raphaëlle PASQUIER 02 32 29 6467 - medecin.scolaire27@ac-rouen.fr - 1^{er} Et

Secrétariat : **Delphine MELSE-HEBOYAN** 02 32 29 6466 - Pte 102 - 1^{er} Et

Fax 02 32 29 64 92 - sante-scolaire27@ac-rouen.fr

INFIRMIÈRE - PROMOTION DE LA SANTÉ EN FAVEUR DES ÉLÈVES

Isabelle BETTON 02 32 29 6436 - infirmiere27@ac-rouen.fr - 1^{er} Et

Secrétariat : **Delphine MELSE-HEBOYAN** 02 32 29 6466 - Pte 102 - 1^{er} Et

Fax 02 32 29 64 92 - sante-scolaire27@ac-rouen.fr

SERVICE SOCIAL EN FAVEUR DES ÉLÈVES

Olga ANTUNES 02 32 29 6413 - ssfe27@ac-rouen.fr - 1^{er} Et

Secrétariat : **Virginie PICHOT** 02 32 29 6414 - Pte 102 - 1^{er} Et

Fax 02 32 29 64 92 - ssfe27@ac-rouen.fr

Les inspecteurs de l'Éducation nationale - I.E.N.

CIRCONSCRIPTION DES ANDELYS

0271031z@ac-rouen.fr

Patrice LANGLAIS

Inspecteur de l'Éducation nationale

CIRCONSCRIPTION DE BERNAY

0271032a@ac-rouen.fr

Jean-Yves MARY

Inspecteur de l'Éducation nationale

CIRCONSCRIPTION D'EVREUX II

0271309b@ac-rouen.fr

Albert CORTÈS

Inspecteur de l'Éducation nationale

CIRCONSCRIPTION D'EVREUX III

0271596n@ac-rouen.fr

France BARBOT

Inspecteur de l'Éducation nationale

CIRCONSCRIPTION D'EVREUX V

0271799j@ac-rouen.fr

Karine DUFRENE

Inspectrice de l'Éducation nationale

CIRCONSCRIPTION DE LOUVIERS

0271035d@ac-rouen.fr

Corinne JARRY

Inspectrice de l'Éducation nationale

CIRCONSCRIPTION DU NEUBOURG

0271480m@ac-rouen.fr

Jean-Luc HELOIR

Inspecteur de l'Éducation nationale

CIRCONSCRIPTION DE PONT-AUDEMER

0271034C@ac-rouen.fr

Fabrice VIVIEN

Inspecteur de l'Éducation nationale

CIRCONSCRIPTION DE SAINT-ANDRÉ-DE-L'EURE

0271036e@ac-rouen.fr

Stéphanie VAGNER-LASSER

Inspecteur de l'Éducation nationale

CIRCONSCRIPTION DE VAL-DE-REUIL

0271648v@ac-rouen.fr

Jean-Mary LE CHANONY

Inspecteur de l'Éducation nationale

CIRCONSCRIPTION DE VERNON

0271037f@ac-rouen.fr

Rodrigue PILLEUL

Inspecteur de l'Éducation nationale

**EURE A.S.H. - ADAPTATION SCOLAIRE
ET SCOLARISATION DES ÉLÈVES HANDICAPÉS**

0271798h@ac-rouen.fr

Jérôme HÉNON

Inspecteur de l'Éducation nationale

CIRCONSCRIPTION PRÉ-ÉLÉMENTAIRE

ien.maternelle27@ac-rouen.fr

François LEBLANC

Inspecteur de l'Éducation nationale

Les missions éducatives départementales des I.E.N.

Éducation prioritaire 100% réussite	France BARBOT I.E.N. Evreux III
Évaluation	Jean-Yves MARY I.E.N. Bernay
Innovation	Jean-Mary LE CHANONY I.E.N. Val-de-Reuil
Maîtrise de la langue Plan bibliothèque	Corinne JARRY I.E.N. Louviers
Culture mathématique Directeurs-Directrices	Fabrice VIVIEN I.E.N. Pont-Audemer
Culture sciences et EDD Plan petits déjeuners	Patrice LANGLAIS I.E.N. Les Andelys
Éducation Physique et Sportives - E.P.S. Prévention	Rodrigue PILLEUL I.E.N. Vernon
Pré-élémentaire	François LEBLANC I.E.N. pré-élémentaire
Numérique	Stéphanie VAGNER-LASSER I.E.N. Saint-André-de-L'Eure
Langues vivantes	Jean-Luc HÉLOIR I.E.N. Le Neubourg
Adaptation scolaire et scolarisation des élèves handicapés - A.S.H. climat scolaire	Jérôme HÉNON I.E.N. A.S.H.
Humanités	Albert CORTÈS I.E.N. Evreux II
Formation initiale départementale / lien avec l'INSPE / CD2A	Gilles BEAUFILS Adjoint au DASEN

Les chargés de mission

> Formation continue et initiale

Fabrice MARTINEAU cpiena27@ac-rouen.fr
Poste 6416 - 3^e Et - Pte 308

Delphine HENOCQ cpiena27@ac-rouen.fr
Poste 6465 - 3^e Et - Pte 308

> Responsable communication

Alexandra GENREAU communication27@ac-rouen.fr
Poste 6427 - 3^e Et - Pte 302

> Actions Éducatives

Isabelle QUILICI isabelle.quilici@ac-normandie.fr
Poste 6424 - 3^e Et - Pte 303 bis

> Politique de la ville et Éducation prioritaire

Émilie RABIET emilie.rabiet@ac-normandie.fr
Poste 6408 - 3^e Et - Pte 303 bis

> Langues vivantes EILE

Annie DUMONT lv.27@ac-rouen.fr
Poste 6420 - 3^e Et - Pte 303 bis

> Prévention et sécurité

Dominique WATIER dsden27-consprevention@ac-normandie.fr
Poste 6419 - Fax 02 32 29 64 68 - 1^{er} Et - Pte 104B
(assistant-es de prévention premier degré page 24)

> Directrice de vie scolaire

Cathy ROUSSEAU directeurviescolaire27@ac-rouen.fr
06 19 89 03 68 - RDC - porte 1

> Référent pédagogique au numérique

Samuel TISSEAU polenumerique27@ac-rouen.fr
Poste 6423 - 3^e Et - Pte 307

Les conseillers pédagogiques départementaux

> Coordinateur de l'équipe des référent-es pédagogiques au numérique Conseiller technique

Samuel TISSEAU

DSDEN de l'Eure - Pte 307 - 3^e Et
02 32 29 64 23
polenumerique27@ac-rouen.fr

> Arts visuels pour le premier degré

Éric VILLEDIEU

Sur le département de l'Eure
DSDEN de l'Eure - Porte 1 bis - RDC
02 32 28 61 11
eric.villedieu@ac-normandie.fr
cpdap1A27@ac-rouen.fr

> Éducation musicale pour le premier degré

Nathalie VILLEDIEU

Sur le département de l'Eure
DSDEN de l'Eure - Porte 1 bis - RDC
02 32 29 64 25
cpdem1A27@ac-rouen.fr

> Éducation Physique et Sportive - E.P.S. pour le premier degré

Véronique DELAUNE

DSDEN de l'Eure - Porte 308 - 3^e Et
02 32 29 64 28
veronique.delaune@ac-normandie.fr

Émilie SCHIFFMARCHER

DSDEN de l'Eure - Porte 308 - 3^e Et
02 32 29 64 97
emilie.schiffmacher@ac-normandie.fr

Les référents domaines d'action culturelle

Albert CORTÈS
I.E.N. Evreux II
Humanités

Inspection de l'Éducation nationale
d'Evreux II
02 32 28 61 16
0271309b@ac-rouen.fr

Arts du son et du visuel

Éric VILLEDIEU
C.P. en arts plastiques

DSDEN de l'Eure
02 32 28 61 11
eric.villedieu@ac-normandie.fr
cpdapIA27@ac-rouen.fr
RDC - Porte 1 bis

Christelle BODIER
Professeure

Association La Source
3 rue Poulrière - 27160 LA GUEROUULDE
02 32 35 62 48
christelle.bodier.lasource@orange.fr

Nathalie VILLEDIEU
Conseillère pédagogique
en éducation musicale

DSDEN de l'Eure
02 32 29 64 25
cpdemIA27@ac-rouen.fr
RDC - Porte 2

Arts du langage

Corinne JARRY
I.E.N. Louviers
Maîtrise de la langue

Inspection de l'Éducation nationale de Louviers
École Jules Ferry - 5 Bd Jules Ferry
27405 LOUVIERS CEDEX
02 32 40 13 24
0271035d@ac-rouen.fr

Sophie HÉNON
Conseillère pédagogique
Référente arts du langage

DSDEN de l'Eure
Circonscription d'Evreux III
02 32 28 61 16
sophie.henon@ac-normandie.fr
4^e Et

Sciences

Patrice LANGLAIS
I.E.N. Les Andelys
Mission sciences

Inspection de l'Éducation nationale
Les Andelys
02 32 08 96 90
0271031z@ac-rouen.fr

X
Conseiller pédagogique
sciences

DSDEN de l'Eure
02 32 29 64 37
x@ac-normandie.fr
4^e Et

Arts du spectacle vivant

Véronique DELAUNE
Conseillère pédagogique
en E.P.S.
DSDEN de l'Eure
02 32 29 64 97
veronique.delaune@ac-normandie.fr
cpdIA27@ac-rouen.fr
3^e Et - Porte 308

Barbara SAMUEL
C.P. adjoint à l'I.E.N.
Théâtre
DSDEN de l'Eure
Circonscription Évreux II
02 32 28 61 16
barbara.samuel@ac-normandie.fr
4^e Et

Isabelle QUILICI
Conseillère pédagogique
Danse
DSDEN de l'Eure
02 32 29 64 24
isabelle.quilici@ac-normandie.fr
3^e Et - Porte Pte 303 bis

Langues vivantes

Jean-Luc HÉLOIR
I.E.N. Le Neubourg
Mission langues vivantes
Inspection de l'Éducation nationale
Le Neubourg
02 32 08 96 30
0271309b@ac-rouen.fr

Annie DUMONT
Chargée de mission
langues vivantes
DSDEN de l'Eure
02 32 29 64 20
lv.27@ac-rouen.fr
3^e Et - Pte 303 bis

Numérique

Stéphanie VAGNER-LASSER
I.E.N. Saint-André de l'Eure
Mission numérique
Inspection de l'Éducation nationale
Saint-André-de-l'Eure
02 32 08 96 30
0271036e@ac-rouen.fr

Samuel TISSEAU
Coordinateur
de l'équipe des référent·es
pédagogiques au numérique
DSDEN de l'Eure
02 32 29 64 20
polenumerique27@ac-normandie.fr
3^e Et - Pte 307

DIVISION DU PERSONNEL - DIPER -

Responsable de la division Adjointe au secrétaire général en charge des ressources humaines	Béatrice MARTHY	02 32 29 64 00 2 ^e Et - Pte 208 diper27@ac-rouen.fr
Adjointe DIPER 1 et DIPER 2 Adjointe DIPER 3 et DIPER 4	Mélanie ROBERT x	poste 6484 - Pte 211 poste 6459 - Pte 207 2 ^e Et

DIPER 1 Bureau gestion collective des enseignants du 1^{er} degré		
		diper127@ac-rouen.fr
Responsable du bureau - Mouvement et avancement. - Listes d'aptitude. - Aide à la gestion collective	Sylvaine BOUCHET Lygia LEO	poste 6442 poste 6491 2 ^e Et - Pte 211

DIPER 2 Bureau gestion individuelle des enseignants du 1^{er} degré		
		diper227@ac-rouen.fr
Responsable du bureau - Aide à la gestion - Secrétariat. - Gestion intégrée des professeurs des écoles stagiaires en formation initiale. - Gestion des enseignant-es contractuels 1 ^{er} degré. - Gestion des étudiants contractuels alternants. - A à CHO - CHR à GER - GES à LEM - LEN à P - Q à Z - Gestion intégrée des personnels enseignants du 1 ^{er} degré : (carrière, traitements, congés, autorisations d'absence).	Mélanie ROBERT Fabienne SILLY Nathalie SEGRE Lygia LEO Carole FLAN Catherine VIRICEL Delphine HOUEL Catherine REGUIA MESSINA Nelly LETOT	poste 6484 2 ^e Et - Pte 211 poste 6459 poste 6485 2 ^e Et - Pte 210 poste 6491 2 ^e Et - Pte 211 poste 6487 poste 6481 poste 6495 poste 6486 poste 6488 2 ^e Et - Pte 210

DIPER 3

Bureau gestion du remplacement (circonscriptions d'Evreux II, III et V) et de la formation continue des enseignants du 1^{er} degré

diper327@ac-rouen.fr

Responsable du bureau

- Remplacement des enseignants des circonscriptions d'Evreux II, d'Evreux III et d'Evreux V.
- Gestion des missions de remplacement de la brigade stage et de la brigade CAPPEI.

Annie BASSET
Virginie BLOQUET

poste 6490
poste 6496
2^e Et - Pte 207

- Convocations et frais de déplacement de la formation continue.

Philemon JOUIN

poste 6431
2^e Et - Pte 207

DIPER 4

Bureau de gestion du service civique et des personnels de la DSDEN

Responsable du bureau

- Gestion des personnels administratifs de la DSDEN.
- Gestion administrative et financière des personnels d'entretien de la DSDEN .
- Gestion administratives volontaires du service civique.
- Gestion du personnel administratif.
- Gestion du personnel d'entretien.
- Appui à la gestion administrative du personnel de la DSDEN :
relais des directives rectorales et ministérielles (mouvement, avancement, formation, notation...);
procès verbaux d'installation;
suivi des congés maladie, maternité et remplacement;
recrutement des vacataires.

Marie-José BRIGY

poste 6446
1^{er} Et - Pte 107

DIVISION DE L'ORGANISATION SCOLAIRE

- DOS -

Responsable de la division

dos27@ac-rouen.fr

Magali MERITAN

02 32 29 64 00

2^e Et - Pte 201

Adjointe

Stéphanie RACINE

poste 6461

2^e Et - Pte 200B

DOS 1

Bureau organisation scolaire du premier degré

dos127@ac-rouen.fr

Responsable du bureau

Marine JOUANNET

poste 6464

2^e Et - Pte 200

- Gestion de la Base Nationale des Identifiants des Élèves (BNIE) et de la base élèves (BE1D).
- Gestion des postes et rythmes scolaires (AGAPE).
- Prévision des effectifs 1^{er} degré publics.
- Contrôle National des emplois (CNE).
- Enquêtes et études statistiques écoles.
- Gestion de la carte scolaire des écoles publiques.
- Gestion du fichier des établissements (RAMSESE).

- Dispositif E.I.L.E.

Isabelle LEONARD

poste 6469

2^e Et - Pte 200

- Délégués Départementaux de l'Éducation Nationale (D.D.E.N.).
- Élections des parents d'élèves aux conseils des écoles.
- Gestion dotation équipement des territoires ruraux.

DOS 2

Bureau organisation scolaire du second degré

dos227@ac-rouen.fr

Responsable du bureau

Stéphanie RACINE

poste 6461

2^e Et - Pte 200B

- Prévision des effectifs collèges.
- Gestion de la carte scolaire des collèges.
- Répartition des dotations départementales en emploi et en heures et suivi des budgets pour les collèges publics.
- Contrôle des services d'enseignement.
- Dialogues stratégiques et contractualisation.
- Gestion des H.S.E. et des I.P.E..
- Traitement des demandes de travail à temps partiel des enseignant·es, documentalistes et Conseiller·ère Principal·e en Éducation - C.P.E..
- Enquêtes et études statistiques collèges.

Maryse ROUVIERE

poste 6462

2^e Et - Pte 200B

DOS 3

Bureau gestion des moyens AESH et AED

dos327@ac-rouen.fr

Responsable du bureau

Isabelle CHAUVIN

poste 6468

2^e Et - Pte 200

- Implantation des supports
AESH T2, AESH HT2, AED
- Suivi des budgets AESH et AED.
- Soutien aux cheffes de bureau DOS 1 et DOS 2.

SERVICE ACADÉMIQUE DES FRAIS DE DÉPLACEMENT - SAFD -

safd@ac-rouen.fr@ac-rouen.fr

Responsable de la division	Laurent MOREL	02 32 29 64 00
Adjoint au secrétaire général en charge du budget	adjsgia27@ac-rouen.fr	RDC - Pte 19

- Suivi des crédits et des enveloppes.
- Veille réglementaire.
- Contrôle Interne Comptable.

Responsable du bureau	Héloïse MARE	poste 6448 2 ^e Et - Pte 203
------------------------------	---------------------	---

- Suivi des enveloppes.
- Veille technique CHORUS DT.
- Frais de changement de résidence et mutation DOM.
- Frais de déplacement des CIO, DCIO et SAIO BOP.
- Frais de déplacement des personnels des universités convoqués par l'administration centrale.
- Congés bonifiés.

Adjoint au cheffe de bureau	Richard DHORNE	poste 6482 2 ^e Et - Pte 203
------------------------------------	-----------------------	---

- Convocations administration centrale, convocations CAPA-GT.
- Frais de déplacement des personnels de la santé scolaire (médecins, infirmières et secrétaires).
- Frais de déplacement des AESH.
- Frais de déplacement des assistantes sociales.
- Frais de déplacement des ATSS et enseignants aux réunions académiques.
- Frais de déplacement des personnels des DSDEN.
- Frais de déplacement des ATSS affectés au rectorat.

- Services partagés du 1 ^{er} degré.	Nicolas GRONDIN	poste 6441
---	------------------------	------------

- Frais de déplacement du 1^{er} degré : CPC/CPD, I.E.N., Matice, Rased, référents.
- Frais de déplacement des personnels de l'enseignement privé.
- Frais de changement de résidence (en soutien du chef de bureau).
- Soutien à la gestion des services partagés du 1^{er} degré.

- DAAC, DAFCO, DAFFPIC, DALEC, DANE, DAREIC, GAPASE.	Bernadette DESTOUCHES	poste 6451
--	------------------------------	------------

- Personnel d'inspection du 2nd degré.
- Personnel de direction du rectorat.
- Services partagés des collèges et lycées.
- TZR collèges et lycées.
- Services partagés administratifs.

DIVISION PARCOURS DES ÉLÈVES - DIPEL -

Responsable de la division
chefdipel27@ac-rouen.fr

Corine NGUYEN-THANH

02 32 29 64 00
1^{er} Et - Pte 105

DIPEL 1

Bureau de l'orientation et de affectation - collèges

dipel27colleges@ac-rouen.fr

Responsable du bureau

Patricia HOULETTE

poste 6454
1^{er} Et - Pte 104

Collèges niveaux 6^e- 5^e

Mailys SERANDOUR

poste 6452
1^{er} Et - Pte 103

- Affectations et dérogations.
- Classes à horaires aménagés musique et danse (CHAM - CHAD).
- Conseils de discipline.
- Vie scolaire : absentéisme, harcèlement, incidents scolaires.
- Commission d'appel 1^{er} degré.
- Classes et ateliers relais (hors période affelnet 6)

Collèges niveaux 4^e- 3^e

Nathalie SEYER (matin)

poste 6453
1^{er} Et - Pte 103

- Affectations et dérogations.
- Affectations 3^{ème} prépa pro, 3^e agricole.
- Conseils de discipline.
- Vie scolaire : absentéisme, harcèlement, incidents scolaires.
- DIMA (Dispositif d'Initiation aux Métiers en Alternance).

Parcours scolaires particuliers

Solange FOURNIER

poste 6455
1^{er} Et - Pte 103

- Instruction dans la famille.
- CNED.
- CASNAV (élèves allophones)/UPE2A.
- Classes et ateliers relais.
- Commissions d'appel et de recours 2nd degré.
- Classes et ateliers relais (période affelnet 6).

Recherches d'enfants et réquisitions judiciaires.
Accidents scolaires 1^{er} et 2nd degrés.

Pierre-Yves QUILLIEN

poste 6452
1^{er} Et - Pte 104

Pôles élèves.
Organisation PAR CED et ADA.
Harcèlement.

Christelle EUSEBE

poste 6126
1^{er} Et - Pte 104

Bureau de l'orientation et de l'affectation - lycées

dipel27lycees@ac-rouen.fr - fax 02 32 39 64 97 - 1^{er} Et - Pte 104

Responsable du bureau

Patricia HOULETTE

Lycées professionnels

Patricia HOULETTE

poste 6454

- Affectations 2^{nde}, 1^{ère}, terminales professionnelles et C.A.P.
- Conseils de discipline.
- Vie scolaire : absentéisme, harcèlement, incidents scolaires.
- Dispositif PARI (PARcours pour une Intégration réussie en lycée).

Lycées généraux et technologiques

Anne POINÇON

poste 6483

- Affectations 2^{nde}, 1^{ère} et terminales GT.
- Conseils de discipline.
- Vie scolaire : absentéisme, harcèlement, incidents scolaire.

Valérie FELICITE

poste 6483

Recherches d'enfants et réquisitions judiciaires.
Accidents scolaires 1^{er} et 2nd degrés.

Pierre-Yves QUILLIEN

poste 6452

DIPEL 2

Bureau actions éducatives

dipel227@ac-rouen.fr - 1^{er} Et - Ptes 106-107

Responsable du bureau

Dorothee COMTE

poste 6456

- Action culturelle :

- gestion des bons de commande et suivi de la consommation;
- relation avec les fournisseurs et les partenaires internes.

Actions culturelles

- Action Culturelle départementale.
- École et Cinéma.
- Les dévoreurs de livres.
- Résidences d'artistes.
- Concours National de la Résistance et de la Déportation.
- Les croqueurs de livres.
- Lire c'est partir.
- Concours autres (AMOPA, le Parlement des enfants...).
- Les croqueurs de livres.

Dorothee COMTE et Pierre-Yves QUILLIEN

poste 6417

Actions de citoyenneté

- Journée Nationale du réserviste.
- BIA (Brevet d'Initiation Aéronautique).
- Rencontres de la sécurité.
- Exposition Justice 13/18.
- Cadets de la sécurité civile.
- Actions éducatives préfecture.

Vie éducative écoles

- Sorties scolaires avec nuitées du 1^{er} degré.
- Répertoire des structures d'accueil.
- Agrément des associations.
- PEDT (Projets Éducatifs Territoriaux).
- OTS (Organisation du Temps Scolaire).

Vanessa PATIN

sortiescolaire27@ac-rouen.fr

poste 6457

Dorothee COMTE

rythmescolaire27@ac-rouen.fr

poste 6456

Actions éducatives

actionseducatives27@ac-rouen.fr

SERVICE AFFAIRES GÉNÉRALES ET FINANCIÈRES - SAGF -

Responsable du service

sagf27@ac-rouen.fr

Laurent MOREL

02 32 29 64 00

RDC - Pte 19

Adjointe

Héloïse MARE

poste 6448

- Matériel adapté A.S.H. :

relations avec les partenaires internes;
gestion des bons de commande et de la consommation;
suivi quantitatif en lien avec le service informatique
et la circonscription A.S.H..

2^e Et - Pte 203

SAGF 1

Bureau du service intérieur et financier

sagf127@ac-rouen.fr

- Service minimum d'accueil :

calcul et mise en paiement.

- Filoweb.

- Dépenses de fonctionnement de la DSDEN et
des services rattachés.

- Accueil, standard téléphonique, planning des **Marion LHOMME**

poste 6499

RDC - accueil

- Réservation du véhicule de service.

- Gestion des places de parking.

- Courrier (réception, tri et envoi en nombre). **Jean-Marie GUILLOT**

poste 6432

RDC - Pte 18

- Envois postaux aux écoles non connectées.

- Duplication.

- Entretien des locaux et des espaces verts.

- Inventaires, achats et réception des commandes.

- Distribution de fournitures.

- Gestion du parc automobile. **Florian ROGRON**

poste 6432

RDC - Pte 18

- Inventaires, achats et réception des commandes.

- Distribution de fournitures.

- ACMO de la DSDEN de l'Eure.

SAGF 2

Bureau du service informatique (de proximité)

sagf227@ac-rouen.fr

- Administration systèmes et réseaux.

Manuel MARINO-VILLA

poste 6421

- Administration LDAP.

RDC - Pte 15

- Suivi Télécom (VoIP, AUTOCOM).

- Gestion et maintenance du parc informatique.

- Intranet.

- Assistance bureautique et courrier électronique DSDEN.

- Conseil achats des équipements.

- Gestion des consommables.

SERVICE ACADÉMIQUE DES BOURSES

- SAB -

Responsable du service

sab@ac-rouen.fr

Anne DELORT-LEYROLLE

02 32 29 64 00

1^{er} Et - Pte 100

Adjoint

sab@ac-rouen.fr

Thierry FLEURY

standard 6472

1^{er} Et - Pte 109

SAB 1

Bureau pôle des lycées

sab1@ac-rouen.fr

Responsable du bureau

- Gestion administrative et recours financier.

Anne DELORT-LEYROLLE

poste 6470

1^{er} Et - Pte 100

- Gestion financière des lycées publics et privés.

- Gestion administrative et financière EREA.

Dominique BORE

poste 6473

1^{er} Et - Pte 110

- Gestion administrative
des bourses nationales de lycée et DINA.

Martine DAVIGNEAUX

poste 6426

Loïc BEAUGENDRE

poste 6471

Magali AMY

poste 6477

Sophie PRUDHOMME

poste 6474

Monique VALAUNEY

poste 6475

1^{er} Et - Pte 110

SAB 2

Bureau pôle des collèges

sab2@ac-rouen.fr

Responsable du bureau

- Gestion financière des bourses nationales
de collèges publics.

Thierry FLEURY

poste 6472

1^{er} Et - Pte 109

- Gestion administrative et financière
des bourses nationales des collèges
privés sous contrat.

Annick HELOUIN

poste 6479

1^{er} Et - Pte 109

Bourse de collège - CNED

- Gestion administrative et financière
des bourses nationales collège - CNED

Marie-José JEANNE

poste 6478

1^{er} Et - Pte 108B

- Gestion administrative et financière
des bourses nationales collège - CNED

Christine DUTENDAS

1^{er} Et - Pte 108B

- Gestion administrative et financière
des bourses nationales collège - CNED

Christine CAMPANA

poste 6403

1^{er} Et - Pte 108B

SERVICE DÉPARTEMENTAL JEUNESSE ENGAGEMENT SPORT - SDJES -

sdjes27@ac-normandie.fr

Responsable de service

Inspecteur de la jeunesse des sports
et de la vie associative
Délégués départementaux à la vie
associative - D.D.V.A.

Bruno LEONARDUZZI

02 32 24 86 14
bruno.leonarduzzi@ac-normandie.fr

Accueil

Secrétariat jeunesse et vie associative

Distinctions honorifiques

Élisabeth GIROUX

02 32 24 86 05
elisabeth.giroux@ac-normandie.fr

Accueils collectifs de mineurs

Brevet d'Aptitude aux

Fonctions d'Animateur - BAFA

Gestion des interdits

Corinne BELLEMERE

02 32 24 86 18
corinne.bellemere@ac-normandie.fr

Secrétariat sport

Cartes professionnel·les

des éducateurs sportifs

Pascal LEPILLER

02 32 24 86 09
pascal.lepillier@ac-normandie.fr

Secrétariat

des dispositifs d'engagement

Agnès LEPLEY

02 32 24 87 88
agnes.lepley@ac-normandie.fr

Engagement

Service National Universel - S.N.U.

Service Civique

Réserve Civique

Jean-Christophe BOULANGER

02 32 24 86 07
jean-christophe.boulanger@ac-normandie.fr

Politiques éducatives jeunesse

Projet Éducatif Territorial - P.E.D.T.

Plan mercredi

Vacances apprenantes

Information jeunesse

Formation des animateur·trices

Frédéric HEYBERGER

02 32 24 86 11
frederic.heyberger@ac-normandie.fr

Vie associative

Le Fonds pour le Développement de

la Vie Associative - F.D.V.A.

Chantiers de jeunes

Robin BRANCHU

02 32 24 89 71
robin.branchu@ac-normandie.fr

Politiques sportives territoriales	Franck PETIJON
Suivi des projets sportifs de L'Agence Nationale du Sport - A.N.S.	02 32 24 86 16
Aisance aquatique	franck.petijon@ac-normandie.fr
Certificat d'Aptitude à l'Exercice de la Profession de maîtres nageurs sauveteurs - C.A.E.P.M.N.S.	
Éthique intégrité et protection des pratiquant·es	X
Professionnalisation dans les associations sportives	02 32 24 86 40
Gestion des interdits	x@ac-normandie.fr
Sport de public cible	Magali LE FLOCH
Sport handicap	02 32 24 86 12
Sport santé	magali.le-floch@ac-normandie.fr
Femmes et sport	
Savoir rouler à vélo	

Pôle numérique départemental

Responsable

Samuel TISSEAU
polenumerique27@ac-rouen.fr poste 6423
3° Et - Pte 307

Référents techniques

Astrid GAMAIN poste 6423
Myriam OLLIVIER 3° Et - Pte 307
Didier RODRIGUES polenumerique27@ac-rouen.fr

Prévention Assistant.es de prévention premier degré

Circonscription

BERNAY	Séverine PERNEL	02 32 08 96 28 0271032a@ac-rouen.fr
EVREUX II	Pierre QUILICI	02 32 28 61 19 0271309b@ac-rouen.fr
EVREUX III	Gilles LARIVAIN	02 32 28 61 25 0271596n@ac-rouen.fr
EVREUX V	Patricia HAMCHAT	02 32 28 61 13 0271799ja@ac-rouen.fr
LES ANDELYS	x	02 32 08 96 93 0271031z@ac-rouen.fr
LE NEUBOURG	Élodie CAN	02 32 08 96 33 0271480m@ac-rouen.fr
LOUVIERS	Marie-Laure MICHELON-GUÉRARD	02 32 08 96 08 0271035d@ac-rouen.fr
PONT-AUDEMER	Fabienne LEBLOND	02 32 08 96 43 0271034c@ac-rouen.fr
SAINT-ANDRÉ-DE-L'EURE	Clément FONTAINE	02 32 08 96 38 0271036e@ac-rouen.fr
VAL-DE-REUIL	Florian LERAT	02 32 08 95 93 0271648v@ac-rouen.fr
VERNON	Annalisa NARCISSE	02 32 08 96 51 0271037f@ac-rouen.fr

Équipe Mobile de Sécurité - E.M.S. -

DDTM de l'Eure
1 Avenue du Maréchal Foch
27000 Évreux
ems-evreux@ac-normandie.fr
06 75 76 49 44 - 07 77 22 80 67

Mégane DUFOSSEY
Cyril EDART
Frank LEFEBVRE
Charline POTIN
Céline ROUSSEY

Union Sportive de l'Enseignement du premier degré de l' Eure - USEP 27 -

Président
Thierry DAMANCE

Délégué départemental
Conseiller technique pour le sport scolaire du premier degré
Olivier HUREL

USEP 27
1 rue Saint-Thomas
27000 Evreux
02 32 39 96 84
06 84 12 43 17
usep27@laligue.org

Membre du Comité national Olympique et sportif français,
l'USEP, Union Sportive de l'Enseignement du Premier degré,
est, au sein de la Ligue de l'enseignement,
une fédération sportive scolaire agréée en Conseil d'Etat
et sous la tutelle du ministre chargé de l'Éducation et du ministère chargé des Sports.
L'USEP 27 a pour principales mission d'impulser des projets culturels, sportifs et
associatifs et de développer les rencontres sportives associatives.



**Promotion
de la santé
en faveur
des élèves
et
services sociaux
personnels
et élèves**

PROMOTION DE LA SANTÉ EN FAVEUR DES ÉLÈVES

Médecin - Conseillère technique Départementale

Raphaëlle PASQUIER

poste 6467 - 1^{er} Et - Pte 102
medecin.scolaire27@ac-rouen.fr

Infirmière - Conseillère technique Départementale

Isabelle BETTON

poste 6436 - 1^{er} Et - Pte 101B
infirmiere27@ac-rouen.fr

Secrétariat

Delphine MELSE-HEBOYAN

poste 6466 - 1^{er} Et - Pte 102
sante-scolaire27@ac-rouen.fr

Les coordonnées des Centres Médico-Scolaires - C.M.S.

C.M.S. DES ANDELYS

CENTRE MÉDICO-SCOLAIRE DES ANDELYS

3 rue Sainte-Clotilde
27700 LES ANDELYS
02 32 54 75 76 - cms.27.les-andelys@ac-rouen.fr
SECRÉTARIAT : Sandrine DROUET
MÉDECINS RÉFÉRENTS : Docteur Dominique MARGUET
et Docteur Raphaëlle PASQUIER
INFIRMIÈRES : NC

C.M.S. DE BERNAY

CENTRE MÉDICO-SCOLAIRE DE BERNAY

École élémentaire Jean Moulin
1 bis rue Albert Schweitzer
27300 BERNAY
02 32 43 41 63 - cms.27.bernay@ac-rouen.fr
SECRÉTARIAT : Corine NEUFINCK
MÉDECIN RÉFÉRENT : Docteur Bénédicte VALSEMEY
INFIRMIÈRES : NC

C.M.S. DE BOURG-ACHARD

CENTRE MÉDICO-SCOLAIRE DE BOURG-ACHARD

46 rue Carlet
27310 BOURG-ACHARD
02 32 57 32 90 - cms.27.le-neubourg@ac-rouen.fr
SECRÉTARIAT : Nicolas GUTRNECHT-PETIT
MÉDECIN RÉFÉRENT : Docteur Bénédicte VALSEMEY
INFIRMIÈRES : NC

C.M.S. DE CONCHES-EN-OUCHE

CENTRE MÉDICO-SCOLAIRE DE CONCHES-EN-OUCHE

Rue Godefroy de Bouillon
27190 CONCHES-EN-OUCHE
02 32 30 44 42 - cms.27.conches-en-ouche@ac-rouen.fr
SECRÉTARIAT : Jessica ARCHAMBAULT
MÉDECIN : Docteur Christine DISPA
INFIRMIÈRES : NC

C.M.S. D'ÉVREUX - NÉTREVILLE

CENTRE MÉDICO-SCOLAIRE D'ÉVREUX - NÉTREVILLE

2 rue Albert Bayet
27000 EVREUX
02 32 31 04 64 - cms.27.evreux-netreville@ac-rouen.fr
SECRÉTARIAT : Émilie SIMON
MÉDECIN RÉFÉRENT : Docteur Christine DISPA
INFIRMIÈRES : NC

C.M.S. D'ÉVREUX - DUPONT-DE-L'EURE

CENTRE MÉDICO-SCOLAIRE - DUPONT-DE-L'EURE

2 place Dupont-de-l'Eure
27000 EVREUX
02 32 78 24 74 - cms.27.evreux-dupont-de-l-eure@ac-rouen.fr
SECRÉTARIAT : Laurie MAHIER
MÉDECIN RÉFÉRENT : Docteur Raphaëlle PASQUIER
INFIRMIÈRES : NC

C.M.S. DE LOUVIERS

CENTRE MÉDICO-SCOLAIRE DE LOUVIERS

1 rue des Maillets
27400 LOUVIERS
02 32 40 58 66 - cms.27.louviers@ac-rouen.fr
SECRÉTARIAT : Catherine DAUTRESME (mardi, mercredi et vendredi)
MÉDECIN RÉFÉRENT : Raphaëlle PASQUIER
INFIRMIÈRES : NC

C.M.S. DU NEUBOURG

CENTRE MÉDICO-SCOLAIRE DU NEUBOURG

École Jean Moulin
Rue de la Paix
27110 LE NEUBOURG
02 32 35 18 76 - cms.27.le-neubourg@ac-rouen.fr
SECRÉTARIAT : Nicolas GUTRNECHT-PETIT
MÉDECIN : Docteur Bénédicte VALSEMEY
INFIRMIÈRES : NC

SECTEUR PONT-AUDEMER

CENTRE MÉDICO-SCOLAIRE DE PONT-AUDEMER

12 A rue Stanislas Delaquaize
27500 PONT-AUDEMER
02 32 42 02 83 - cms.27.pont-audemer@ac-rouen.fr
SECRÉTARIAT : Catherine DAUTRESME (lundi et jeudi)
MÉDECINS RÉFÉRENTS :
Docteur Dominique MARGUET
Docteur Raphaëlle PASQUIER
INFIRMIÈRES : NC

SECTEUR DE VAL-DE-REUIL

CENTRE MÉDICO-SCOLAIRE DE VAL-DE-REUIL

Groupe Scolaire Le Pivollet
4 passage des Turbulents
27100 VAL-DE-REUIL
02 32 61 20 74 - cms.27.val-de-reuil@ac-rouen.fr
SECRÉTARIAT : Candida BARILLE
MÉDECIN : Docteur Dominique MARGUET
INFIRMIÈRES : NC

SECTEUR DE VERNEUIL-D'AVRE-ET-D'ITON (VERNEUIL-SUR-AVRE)

CENTRE MÉDICO-SCOLAIRE DE VERNEUIL-SUR-AVRE

B.P. 145
27130 VERNEUIL-D'AVRE-ET-D'ITON
02 32 32 07 65 - cms.27.verneuil-sur-avre@ac-rouen.fr
SECRÉTARIAT : Jessica ARCHAMBAULT
MÉDECIN : Docteur Martine LEMEL
INFIRMIÈRES : NC

SECTEUR DE VERNON

CENTRE MÉDICO-SCOLAIRE DE VERNON

10 rue de la Chaussée
27200 VERNON
02 32 51 13 44 - cms.27.vernon@ac-rouen.fr
SECRÉTARIAT : Laurent MESSEIN
MÉDECIN RÉFÉRENT : Docteur Raphaëlle PASQUIER
INFIRMIÈRES : NC

SERVICE SOCIAL EN FAVEUR DES PERSONNELS

AIDE INDIVIDUALISÉE POUR LES PERSONNELS DE :
BERNAY - EVREUX - LOUVIERS - VERNEUIL-D'AVRE-ET-D'ITON
(VERNEUIL-SUR-AVRE) - VERNON - RECTORAT (par nom de P à Z uniquement)

Sandrine REVERT

DSDEN de l'Eure

Bureau 108A - 1^{er} Et.

02 32 29 64 15 (répondeur en cas d'absence)

asper27@ac-rouen.fr

AIDE INDIVIDUALISÉE POUR LES PERSONNELS DE :
LES ANDELYS - LE NEUBOURG - MONFORT-SUR-RISLE - ROUTOT - VAL-DE-REUIL -
AUTRES SECTEURS EN SEINE-MARITIME

Marie-Laure MASSON

Rectorat de l'académie de Normandie - Site de Rouen

25 rue des Fontenelles

76037 ROUEN CEDEX 1

02 32 08 97 83

marie-laure.masson@ac-normandie.fr

AIDE INDIVIDUALISÉE POUR LES PERSONNELS DE :
PONT-AUDEMER - CORMEILLES - AUTRES SECTEURS EN SEINE-MARITIME

Bénédicte CANTAIS

Maison de l'Éducation nationale du Havre

33 rue du père Flavigny

76620 Le Havre

02 32 22 22 55

benedicte.cantais@ac-normandie.fr

SERVICE SOCIAL EN FAVEUR DES ÉLÈVES

Conseillère technique - service social en faveur des élèves

Olga ANTUNES

Référente Protection de l'Enfance

Référente départementale : Lutte contre le harcèlement

poste 6413 - 1^{er} Et - Pte 101

ssfe27@ac-rouen.fr

Secrétariat

Virginie PICHOT

poste 6414 - 1^{er} Et - Pte 102

ssfe27@ac-rouen.fr - fax 02 32 29 64 92

SECTEUR D'ÉVREUX

Marlène CATTANEO

marlene.cattaneo@ac-normandie.fr

Collège Maurice de Vlaminck - VERNEUIL-D'AVRE-ET-D'ITON

Lundi, mercredi matin, jeudi après-midi et vendredi matin

328 avenue Maurice de Vlaminck

27130 VERNEUIL-D'AVRE-ET-D'ITON (VERNEUIL-SUR-AVRE)

02 32 32 21 63

Fax 02 32 60 36 07

Lycée Porte de Normandie - VERNEUIL-D'AVRE-ET-D'ITON

Mardi, jeudi matin et vendredi après-midi

830 rue des Poissonniers - B.P. 708

27137 VERNEUIL-D'AVRE-ET-D'ITON (VERNEUIL-SUR-AVRE)

02 32 60 60 63 (ligne directe avec répondeur)

02 32 60 60 60 (standard)

Fax 02 32 60 28 80

Cyrille CRESTEY

cyrille.crestey@ac-normandie.fr

Lycée Augustin Hébert - EVREUX

Mardi, mercredi matin (semaine paire) et jeudi

Rue Duguesclin

27025 EVREUX CEDEX

02 32 33 28 11

Fax 02 32 31 29 40

Collège de Navarre

Lundi, mercredi matin (semaine impaire) et vendredi

8 rue des Quinconces

27025 EVREUX CEDEX

02 32 33 24 12

Fax 02 32 38 52 03

Johanna SOULA

johanna.soula@ac-normandie.fr

Lycée et lycée professionnel Louis Modeste Leroy - EVREUX

Lundi et jeudi

32 rue Pierre Brossolette - B.P. 1607

27016 EVREUX CEDEX

02 32 62 24 00 (standard)

Fax 02 32 33 36 91

Appui à la demande auprès du LEGT Modeste Leroy - EVREUX

Collège Marcel Pagnol - GRAVIGNY

Mardi et vendredi

Rue des Écoles - B.P. 486

27930 GRAVIGNY

02 32 33 38 16

Fax 02 32 33 08 53

Jeanne-Charlotte GÉNIN

jeannecharlotte.genin@ac-normandie.fr

Collège Jean Rostand - EVREUX

Mardi et jeudi

64 route de Sacquenville - Saint-Michel

27025 EVREUX CEDEX

02 32 33 47 93

02 32 39 30 35 (ligne directe avec répondeur)

Fax 02 32 39 04 68

Collège Évariste Galois (rural social)

Lundi

Rue des rosiers

La Pelleterie

27160 BRETEUIL-SUR-ITON

02 32 29 70 63

Fax 02 32 34 76 69

Collège Victor Hugo - RUGLES

Lundi

21 Rue du Docteur Boucheron

27250 RUGLES

02 32 24 62 11

Fax 02 32 24 14 06

SECTEUR D'ÉVREUX

Clothilde BASPEYRAS

clothilde.baspeyras@ac-normandie.fr

Collège Henri Dunant (REP) - EVREUX

Mardi et vendredi
21 rue Henri Dunant - B.P. 1604
27016 EVREUX CEDEX
02 32 39 82 50
Fax 02 32 39 85 59

Collège Jean Jaurès - EVREUX

Lundi, mercredi matin et jeudi
9 rue de la justice
27025 EVREUX CEDEX
02 32 39 24 65
Fax 02 32 39 63 47

Brigitte CAUVIN

brigitte.cauvin@ac-normandie.fr

Collège de Navarre - EVREUX

Lundi, mardi et jeudi
8 rue des Quinconces
Rue de Rüsselsheim
27025 EVREUX CEDEX
02 32 33 24 12
Fax 02 32 38 52 03

Agnès MAGNAN

agnes.magnan@ac-normandie.fr

Collège Georges Politzer (REP) - EVREUX

Mardi, jeudi (semaine paire) et vendredi
3 rue Georges Politzer
27025 EVREUX CEDEX
02 32 28 28 75 - Fax 02 32 28 16 71

Collège Paul Bert - EVREUX

Classe relais au collège Paul Bert d'EVREUX

Mardi et jeudi (semaine paire)
29 rue Saint-Sauveur
27025 EVREUX CEDEX
02 32 62 24 30 - Fax 02 32 62 24 36

Estelle THERY

estelle.thery@ac-normandie.fr

Lycée Léopold Sedar Senghor

Lundi, mercredi matin (semaine impaire) et jeudi
4 Esplanade du Canada - B.P. 3545
27035 EVREUX CEDEX
02 32 28 81 81

Mise à disposition MDPH

Mardi, mercredi (semaine paire) et vendredi
11 rue de la Bruyère
27000 EVREUX
02 32 31 96 13

Appui à la demande auprès du lycée (LGT+LP) Aristide Briand - EVREUX

02 32 29 69 00
Fax 02 32 23 69 81

Justine DUPUY

justine.dupuy@ac-normandie.fr

Collège Jean Claude Dauphin - NONANCOURT

Mardi et vendredi
6 avenue Victor Hugo
27320 NONANCOURT
02 32 58 43 62 (ligne directe)
02 32 58 03 84
Fax 02 32 58 39 58

Collège Claude Monet

Lundi et jeudi (semaine impaire)
1 bis rue du collège
27530 EZY SUR EURE
02 37 62 56 30
Fax 02 37 64 70 47

Collège Aimé Charpentier

Mercredi matin et jeudi (semaine paire)
Route de Verneuil
27240 MESNILS-SUR-ITON
02 32 34 28 76 (ligne directe)
02 32 34 51 30
02 32 34 76 33

Betty MOUCHARD

betty.mouchard@ac-normandie.fr

Collège Geneviève de Gaulle-Anthonioz - LE NEUBOURG

Lundi matin et mardi
9 rue Roger Meulin
27110 LE NEUBOURG
02 27 34 04 90
Fax 02 27 34 04 99

Collège Pierre Corneille - LE NEUBOURG

Lundi après-midi, mercredi matin et jeudi
6 rue Pierre Corneille
27110 LE NEUBOURG
02 32 35 15 33
Fax 02 32 34 37 71

Collège Croix Maître Renault

Vendredi
Place d'Obersulm
27170 BEAUMONT-LE-ROGER
02 32 47 38 10
Fax 02 32 47 38 18

SECTEUR DE LOUVIERS

Anaëlle COCHET

anaelle.cochet@ac-normandie.fr

Collège Le Roumois - ROUTOT

Mercredi matin et vendredi après-midi
Route de Bourneville - 27350 ROUTOT
02 32 57 30 12 - Fax 02 32 42 50 63

Collège Simone Veil - BOURG-ACHARD

Mardi, jeudi et vendredi matin
43 Rue Pasteur
27310 BOURG-ACHARD
02 32 56 20 12 - Fax 02 32 56 76 95

Collège André Maurois - LA SAUSSAYE

Lundi
Rue Abbé Bellemin - 27370 LA SAUSSAYE
02 35 87 81 61 - Fax 02 35 78 67 56

Mickaël GOMEZ

mickael.gomez@ac-normandie.fr

Collège Alphonse Allais (REP+) - VAL-DE-REUIL

Lundi, mercredi matin et jeudi
Voie Palestre - B.P. 601
27106 VAL-DE-REUIL CEDEX
02 32 59 04 26 - Fax 02 32 59 87 62

Collège Hyacinthe Langlois - PONT-DE-L'ARCHE

Mardi et vendredi
6 rue du Président Kennedy
27340 PONT-DE-L'ARCHE
02 32 98 93 40 - Fax 02 32 98 93 49

Classe relais du collège Montaigne au Vaudreuil
Appui à la demande auprès du lycée Marc Bloch - VAL-DE-REUIL

Anne KADIMA

Collège Ferdinand Buisson

Mardi et vendredi après-midi
13 Boulevard Jules Ferry - B.P. 506
27405 LOUVIERS
02 32 09 34 70 - Fax 02 32 50 46 65

Lycée mixte Jean-Baptiste Decrétot

Jeudi et vendredi matin
7 rue de la Gare - B.P. 605
27400 LOUVIERS
02 32 40 14 29 - Fax 02 32 40 00 63

Collège de la Côte des Deux Amants - ROMILLY-S/ANDELLE

1634 rue de la libération
27610 ROMILLY-SUR-ANDELLE
02 32 68 31 65 (ligne directe)
02 32 49 45 22 - Fax 02 32 49 01 66

Méline HURON

Collège Michel de Montaigne

Mardi et vendredi
Rue Edmond Mailloux - B.P. 39
27109 LE VAUDREUIL CEDEX
02 32 59 85 85 - Fax 02 32 61 07 09

Émilie ALEXANDRE

emilie.alexandre@ac-normandie.fr

Collège «Les Sept Epis» - ST-ANDRÉ-DE-L'EURE

Mardi et jeudi
7 Boulevard de la Communauté Européenne
27220 SAINT-ANDRÉ-DE-L'EURE
02 32 37 31 30 - Fax 02 32 37 09 68

Collège Lucie Aubrac - BUEIL

Vendredi
1 Rue des Champs - 27730 BUEIL
02 32 26 64 10 - Fax 02 32 26 64 18

Camille ADAM

camille.adam2@ac-normandie.fr

Collège Les Fougères (REP) - LOUVIERS

Lundi et vendredi
Rue de la Côte Verte - B.P. 168
27400 LOUVIERS
02 32 40 20 00 - Fax 02 32 40 49 88

Lycée Les Fontenelles (ECLAIR) - LOUVIERS

Mardi et jeudi
Chemin des Fontenelles - B.P. 617
27400 LOUVIERS
02 32 40 92 82 (ligne directe avec répondeur)
02 32 40 92 60 (standard) - Fax 02 32 40 92 61

Sabine BORDIER

sabine.bordier@ac-normandie.fr

Collège Guy de Maupassant - FLEURY-SUR-ANDELLE

Lundi et mardi
28 rue du sergent Pasquier
27380 FLEURY-SUR-ANDELLE
02 32 49 00 68 - Fax 02 32 48 75 15

Lycée et lycée technologique Louise Michel - GISORS

Jeudi et vendredi
47 route de Dieppe - 27140 GISORS
02 32 27 69 80 - Fax 02 32 27 10 65

Élise DESCAMPS

elise.descamps@ac-normandie.fr

Collège « Le Hamelet »

Lundi et vendredi
27 rue A. Dumas - B.P. 519
27405 LOUVIERS CEDEX
02 32 40 98 43 (ligne directe)
02 32 40 30 29 - Fax 02 32 53 71 86

Lycée Georges Dumézil

Mardi et jeudi
Route d'Ivry - B.P. 909
27207 VERNON CEDEX

SECTEUR DE BERNAY ET PONT-AUDEMER

Lydie PETIT

lydie.petit@ac-normandie.fr

Collège Pierre Brossolette - BRIONNE

Lundi (semaine impaire), mercredi matin et vendredi
15 rue des Martyrs
27800 BRIONNE
02 32 47 33 00
Fax 02 32 47 33 03

Collège Jean de la Fontaine GRAND-BOURGTHEROULDE

Lundi (semaine paire), mardi et jeudi
1 allée du Moulin des Hayes
27520 GRAND-BOURGTHEROULDE
02 35 87 61 82
Fax 02 35 87 92 81

Nadège BIGOT

nadege.bigot@ac-normandie.fr

Collège Pierre et Marie Curie - PONT-AUDEMER

Lundi, jeudi et vendredi
6 rue Augustin Hébert
27500 PONT-AUDEMER
02 32 41 40 15
Fax 02 32 57 36 07

Dispositif relais du collège

Lycée professionnel Risle Seine - PONT-AUDEMER

Mardi et mercredi matin
Rue des Déportés
27500 PONT-AUDEMER
02 32 41 46 55
Fax 02 32 42 93 42

Christèle JOUAN

christele.jouan01@ac-normandie.fr

Collège Jacques Daviel - LA BARRE-EN-OUCHE

Lundi et vendredi (semaine paire)
Route de Broglie
27330 LA BARRE-EN-OUCHE
02 32 44 36 86
Fax 02 32 44 26 98

Collège Maurice de Broglie (Rural Social)

Vendredi (semaine paire)
Route de la Barre-en-Ouche
27270 BROGLIE
02 32 44 60 11
Fax 02 32 44 69 15

Lycée Clément Ader - BERNAY

Mardi, mercredi matin et jeudi
Rue de Rouen - B.P 545
27305 BERNAY CEDEX
02 32 43 00 01
Fax 02 32 44 05 58

Sandrine GOURLIN

sandrine.gourlin@ac-normandie.fr

Collège Marcel Marceron - MONFORT-SUR-RISLE

Lundi et jeudi
80 rue Saint-Pierre - B.P. 22
27290 MONFORT-SUR-RISLE
02 32 56 70 08 (ligne directe)
02 32 56 14 55 (standard)
Fax 02 32 56 57 52

Lycée Jacques Prévert - PONT-AUDEMER

Mardi, mercredi matin et vendredi
Route de Saint-Paul
27500 PONT-AUDEMER
02 32 41 59 39 (ligne directe)
02 32 41 53 10 (standard)
Fax 02 32 41 59 30

Camille PEYRON ROYER

camille.peyron-royer@ac-normandie.fr

Collège Louise Michel - MANNEVILLE-SUR-RISLE

Mardi après-midi et jeudi
2 rue Charles Peguy
27500 MANNEVILLE-SUR-RISLE
02 32 41 21 34
Fax 02 32 56 57 78

Collège Jacques Brel - BEUZEVILLE

Mardi matin et vendredi
Rue Pierre Mendès France
27120 BEUZEVILLE
02 32 57 71 73
Fax 02 32 56 57 52

Clara GUEROULT

clara.gueroult@ac-normandie.fr

Collège «Le Hameau» - BERNAY

Lundi et mercredi matin

1 rue Albert Schweitzer - B.P. 851

27308 BERNAY CEDEX

02 32 43 22 28

Fax 02 32 43 76 89

Collège Guillaume de Conches

Jeudi et vendredi

Place Pierre de Coubertin

27190 CONCHES-EN-OUCHE

02 32 30 23 20

Fax 02 32 30 10 55

Collège Jeanine Vancayzeele - THIBERVILLE

Mardi

2 route de Bernay

27230 THIBERVILLE

02 32 46 81 87

Fax 02 32 46 07 66

Magalie BOZZA

magalie.bozza@ac-normandie.fr

Collège Marie Curie - BERNAY

Mardi, mercredi matin et jeudi matin

22 route des granges - B.P. 426

27304 BERNAY CEDEX

02 32 43 09 87

Fax 02 32 46 50 45

Collège Europe - CORMEILLES

Vendredi

69 rue Paul Mare - B.P. 7

27260 CORMEILLES

02 32 57 80 36

Fax 02 32 56 48 62

Lycée Augustin Fresnel - BERNAY

Lundi et jeudi après-midi

14 rue Kléber Mercier - B.P. 161

27301 BERNAY CEDEX

02 32 47 32 59 (ligne directe avec répondeur)

02 32 47 32 40

Fax 02 32 44 03 60

SECTEUR DE VERNON

Bintou DIALLO

bintou.diallo@ac-normandie.fr

Collège Cervantès (REP) - VERNON

Lundi, mardi et jeudi
Rue Édith Blanchet - B.P. 447
27204 VERNON CEDEX
02 32 71 20 90
Fax 02 32 71 20 97

Collège Léonard De Vinci

Mercredi matin et vendredi
30 Rue de Barrière
27950 SAINT-MARCEL
02 32 21 18 18
Fax 02 32 51 57 40

Clémentine BUCKI

clementine.bucki@ac-normandie.fr

Collège Victor Hugo - GISORS

Mardi et mercredi matin
Avenue Victor Hugo
27140 GISORS
02 32 55 05 47
Fax 02 32 27 01 90

Collège Pablo Picasso - GISORS

Lundi et jeudi
42 rue de Saint-Paër
27140 GISORS
02 32 27 05 75 - Fax 02 32 55 80 59

Lycée Général et Technologique Louise Michel - GISORS

Vendredi
47 route de Dieppe
27140 GISORS
02 32 27 69 80
Fax 02 32 27 10 65

Sophie BIGOT

sophie.bigot3@ac-normandie.fr

Collège Roger Gaudeau - LES ANDELYS

Lundi et jeudi
Rue Raymond Phelip - B.P. 520
27705 LES ANDELYS CEDEX
02 32 54 22 16 - Fax 02 32 54 29 81

Collège Rosa Parks (REP) - LES ANDELYS

Mardi et vendredi
Rue du 3^e Bataillon de Marche de Normandie
27704 LES ANDELYS
02 32 64 76 67 (ligne directe)
02 32 54 24 00 - Fax 02 32 54 61 13

Appui à la demande au lycée Jean Moulin - LES ANDELYS

Servanne SIMONNIN

servanne.simonnin@ac-normandie.fr

Collège Georges Pompidou - PACY-SUR-EURE

Mardi et jeudi
2 avenue de Madrie
27120 PACY-SUR-EURE
02 32 36 07 67
Fax 02 32 36 61 86

Collège César Lemaître - VERNON

Lundi et mercredi matin
13 rue Saint-Lazare
27700 VERNON
02 32 51 07 67
Fax 02 32 51 00 28

Collège Marc Chagall - GASNY

Vendredi
Avenue du Général de Gaulle - 27620 GASNY
02 32 52 10 87
Fax 02 32 52 58 29

Catherine VIENOT

Catherine.vienot@ac-normandie.fr

Collège Simone Signoret - LE VAL D'HAZEY (AUBEVOYE)

Mardi, jeudi après-midi et vendredi
Rue de Verdun - B.P. 190
27940 LE VAL D'HAZEY (AUBEVOYE)
02 32 53 32 39
Fax 02 32 53 71 86

Collège Georges d'Amboise - GAILLON

Lundi, mercredi matin et jeudi matin
28 route de la Garenne
27600 GAILLON
02 32 53 14 77
Fax 02 32 53 71 83

Appui à la demande auprès du lycée André Malraux - GAILLON

Catherine LEMAITRE

catherine.lemaitre3@ac-normandie.fr

Collège Ariane - VERNON

Lundi, mardi et vendredi matin
Avenue des Capucins - 27200 VERNON
02 32 71 24 05
Fax 02 32 71 24 06



Trois Bassins d'Éducation et de Formation - BEF

TROIS BASSINS D'ÉDUCATION ET DE FORMATION - BEF

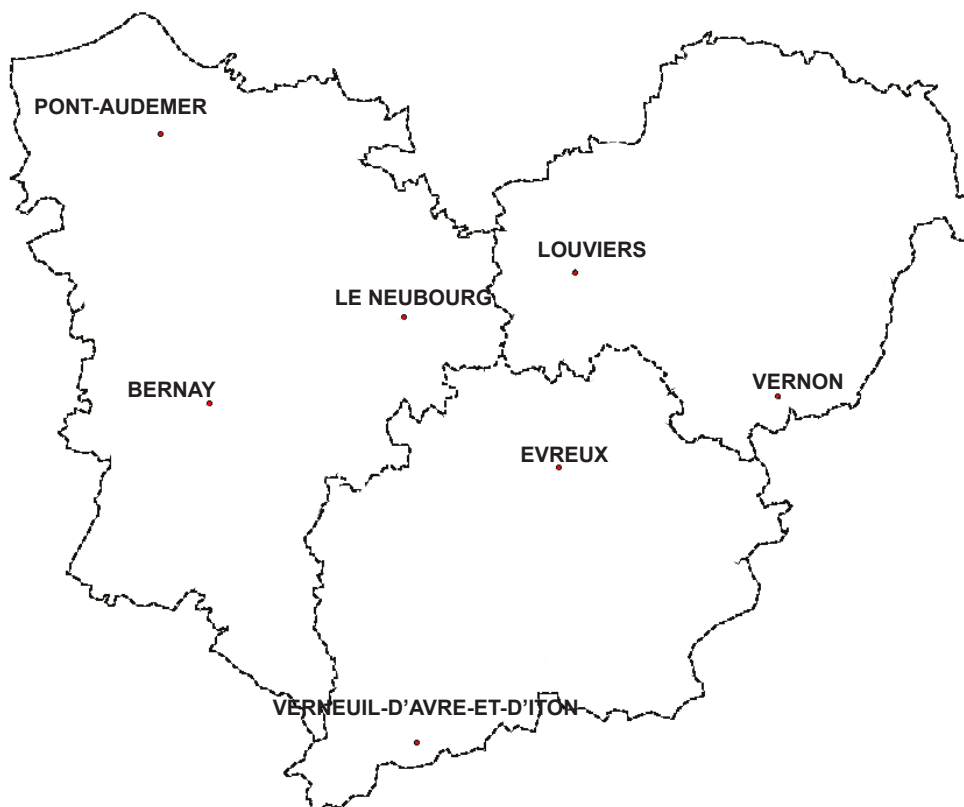

ÉVREUX - VERNEUIL-D'AVRE-ET-D'ITON (VERNEUIL-SUR-AVRE)

ANIMATEURS

Alison LE PRADO
principale du collège de Gravigny
Hervé BEUVANT I.E.N. Économie et Gestion
Albert CORTES I.E.N. Evreux II

ÉTABLISSEMENTS

Collège Évariste Galois - Breteuil-sur-Iton
Collège de Bueil - Bueil
Collège Guillaume de Conches - Conches-en-Ouche
Collège Aimé Charpentier - Mesnil-sur Iton (Damville)
Collège Henry Dunant - Evreux
Collège Paul Bert -Evreux
Collège de Navarre - Evreux
Collège Jean Jaurès - Evreux
Collège Georges Politzer - Evreux
Collège Jean Rostand - Evreux
Collège Claude Monet - Ezy-sur-Eure
Collège Marcel Pagnol - Gravigny
Collège Victor Hugo Rugles
Collège Jean-Claude Dauphin - Nonancourt
Collège Georges Pompidou - Pacy-sur-Eure
Collège Les Sept Epis - Saint-André-de-l'Eure
Collège Maurice de Vlaminck - Verneuil-D'Avre-et-D'Iton (Verneuil-sur-Avre)

LGT/L.P. Aristide Briand - Evreux
LGT Léopold Senghor - Evreux
L.P. Modeste Leroy - Evreux
L.P. Augustin Hébert - Evreux
LGT/L.P. Porte de Normandie - Verneuil-D'Avre-et-D'Iton (Verneuil-sur-Avre)

I.E.N. DE CIRCONSCRIPTION

Evreux II : Albert CORTES
Evreux III : France BARBOT
Evreux V : Karine DUFRENE
Saint-André-de-l'Eure : Stéphanie VAGNER-LASSER

C.I.O. d'Evreux

BERNAY - LE NEUBOURG - PONT-AUDEMER

ANIMATEURS

Coralie LE FORESTIER
principale collègue Janine Vancayzeele - Thiberville
Caroline GUÉRIN-CALLEBOUT IPR lettres
Jean-Yves MARY I.E.N. Bernay

ÉTABLISSEMENTS

Collège Croix Maître Renault - Beaumont-le-Roger
Collège Marie Curie - Bernay
Collège Le Hameau - Bernay
Collège Jacques Brel - Beuzeville
Collège Simone Veil - Bourg-Achard
Collège Jean de la Fontaine - Grand-Bourgtheroulde
Collège Pierre Brossolette - Brionne
Collège Maurice de Broglie - Broglie
Collège Europe - Cormeilles
Collège Jacques Daviel - La Barre-en-Ouche
Collège André Maurois - La Saussaye
Collège Geneviève Anthonioz de Gaulle - Le Neubourg
Collège Pierre Corneille - Le Neubourg
Collège Anthonioz de gaulle - Le Neubourg
Collège Louise Michel - Manneville-sur-Risle
Collège Marcel Marceron - Montfort-sur-Risle
Collège Pierre et Marie Curie - Pont-Audemer
Collège Le Roumois - Routot
Collège Jeanine Vancayzeele Thiberville

L.P.O. Clément Ader - Bernay
L.G.T. Augustin Fresnel - Bernay
L.P.O. Augustin Boismard - Brionne
L.G.T. Jacques Prévert - Pont-Audemer
L.P. Risle-Seine - Pont-Audemer

I.E.N. DE CIRCONSCRIPTION

Bernay : Jean-Yves MARY
Le Neubourg : Jean-Luc HELOIR
Pont-Audemer : Fabrice VIVIEN

C.I.O. de Pont-Audemer

LOUVIERS - VERNON

ANIMATEURS

Estelle MORIN
principale collègue A. Allais - Le Val-de-Reuil
Thierry PUIGVENTOS IA-IPR histoire-géographie
Patrice LANGLAIS I.E.N. Les Andelys

ÉTABLISSEMENTS

Collège Simone Signoret - Le Val-D'Hazey (Aubevoye)
Collège Louis Anquetin - Etrepagny
Collège Guy de Maupassant - Fleury-sur-Andelle
Collège Georges d'Amboise - Gaillon
Collège Marc Chagall - Gasny
Collège Victor Hugo - Gisors
Collège Pablo Picasso - Gisors
Collège Michel de Montaigne - Le Vaudreuil
Collège Roger Gaudeau - Les Andelys
Collège Rosa Parks - Les Andelys
Collège Ferdinand Buisson - Louviers
Collège Les Fougères - Louviers
Collège du Hamelet - Louviers
Collège Hyacinthe Langlois - Pont-de-l'Arche
Collège La Côte des deux Amants - Romilly-sur-Andelle
Collège Léonard de Vinci - Saint-Marcel
Collège Alphonse Allais - Val-de-Reuil
Collège Ariane - Vernon
Collège Cervantès - Vernon
Collège César Lemaître - Vernon

L.G.T. André Malraux - Gaillon
L.P. Louis Aragon - Gisors
L.G.T. Louise Michel - Gisors
L.P.O. Jean Moulin - Les Andelys
L.P.O. Jean-Baptiste Decrétôt - Louviers
L.P.O. Les Fontenelles - Louviers
L.G.T. Marc Bloch - Val-de-Reuil
L.P. Georges Dumézil - Vernon

I.E.N. DE CIRCONSCRIPTION

Les Andelys : Patrice LANGLAIS
Louviers : Corinne JARRY
Val-de-Reuil : Jean-Mary LE CHANONY
Vernon : Rodrigue PILLEUL

C.I.O. de Louviers et Vernon (antenne de Louviers)



Réseaux de l'Éducation prioritaire (REP - REP+]

RÉSEAUX DE L'ÉDUCATION PRIORITAIRE

REP - REP⁺

(32 écoles et 6 collèges)

REP - LES ANDELYS Réseau Rosa PARKS

Kate VALFREDINI

Principale du collège Rosa PARKS

Patrice LANGLAIS

I.E.N. des Andelys

Frédéric LEFAUX

IA-IPR référent

Sophie PAPEIL

Coordonnatrice

ÉCOLE

0271348V - école maternelle Pauline Kergomard

0270544V - école élémentaire Georges Pompidou

COLLÈGE

0271320N - collège Rosa Parks

REP - LOUVIERS réseau Les Fougères

Etienne CRETU

Principal du collège

Corinne JARRY

I.E.N. de Louviers

Mariane GOYAT

Coordonnatrice

ÉCOLES

0271800K école maternelle La Souris Verte

0270078N école maternelle Le Chat Perché

0271279U école maternelle Jacques Prévert

0271293J école élémentaire Jacques Prévert

0271233U école élémentaire Les Acacias

COLLÈGE

0271398y - collège Les Fougères

REP - EVREUX réseau Henri DUNANT

Aude BOTTIN

Principale du collège Henri Dunant

Albert CORTES

I.E.N. d'Evreux II

Alain MACE

IA-IPR référent

Linda GOMEZ

Coordonnatrice

ÉCOLES

0271439T école maternelle Jacques Prévert

0270075K école maternelle Christophe Colomb

0271019L école élémentaire Le Bois-Bohy

0270113B école élémentaire Paul Eluard

0270114C école élémentaire Jacques Cartier

COLLÈGE

027 1104D - collège Henri Dunant

REP - EVREUX réseau Georges Politzer

Véronique DUBOIS

Principale du collège Georges Politzer

France BARBOT

I.E.N. d'Evreux III

Alain MACE

IA-IPR référent

Linda GOMEZ

Coordonnatrice

ÉCOLES

0271826N école maternelle Maxime Marchand

0271440U école maternelle Robert Desnos

0271826N école élémentaire Maxime Marchand

COLLÈGE

0271095U collège Georges Politzer

REP - VAL-DE-REUIL 1^{er} degré

Valérie BOGDANSKI

Coordonnatrice REP 1^{er} degré

ÉCOLES

0271299B école maternelle Le Pivollet
0271557W école maternelle Louise Michel
0271300S école élémentaire Le Pivollet
0271472D école élémentaire Les Dominos
0271804D école élémentaire Louise Michel

REP - VERNON réseau Cervantès

Ode TERZI-DELVEAU

Principale du collège Cervantès

Rodrigue PILLEUL

I.E.N. de Vernon 02 32 08 96 46

Laurence REED

IA-IPR référent

Sophie PAPEIL

Coordonnatrice collège

ÉCOLES

0271116S école maternelle Arc en Ciel
0271434M école maternelle Marie-Jo Besset
0271263B école élémentaire Arc en Ciel I
0271114P école élémentaire Arc en Ciel II
0271856W école élémentaire François Mitterand

COLLÈGE

0271289E collège Cervantès

REP + - LA MADELEINE 1^{er} degré

Linda GOMEZ

Coordonnatrice

ÉCOLES

0270071F école maternelle Pablo Picasso
0271755L école élémentaire Joliot Curie
0271110K école maternelle Michelet
0271176G école élémentaire Michelet
0271230R école maternelle Romain Rolland
0271229P école élémentaire Romain Rolland
0270111Z école élémentaire La Forêt

REP+ - VAL-DE-REUIL réseau

Alphonse ALLAIS

Estelle MORIN

Principale du collège Alphonse Allais

Jean-Mary LE CHANONY

I.E.N. de Val-de-Reuil 02 32 08 95 90

Valérie BOGDANSKI

Coordonnatrice REP 1^{er} degré

ÉCOLES

0271570K école maternelle Coluche
0271524K école maternelle Jean Moulin
0271569J école élémentaire Coluche
0271421Y école publique Les Cerfs Volants

COLLÈGE

0271286B collège Alphonse Allais



Adaptation Scolaire et Scolarisation des élèves Handicapés A.S.H.

> I.E.N. A.S.H.

> Référent·es handicaps

> M.D.P.H.

Maison Départementale des Personnes Handicapées de l'Eure

> Enseignante ressource - troubles des apprentissages

> PGASE

Pôle de Gestion des Auxiliaires de Scolarisation de l'Eure

ADAPTATION SCOLAIRE ET SCOLARISATION DES ÉLÈVES HANDICAPÉS - A.S.H.

INSPECTEUR DE L'ÉDUCATION NATIONALE

chargé de l'Adaptation Scolaire et de la scolarisation des élèves Handicapés - A.S.H.

Jérôme HENON

DSDEN de l'Eure - 24 boulevard Georges Chauvin - CS 22203 - 27022 EVREUX CEDEX

02 32 28 61 10 - fax 02 32 28 61 15 - 0271798h@ac-rouen.fr

Référents handicaps

Marie-Laure BAUDRY

Inspection de l'Education nationale - Saint-André-de-l'Eure

Château Drouet - 6 route de Dreux

27220 SAINT-ANDRÉ-DE-L'EURE

06 43 21 62 76 - fax 02 32 32 72 55

referentsandre@ac-rouen.fr

Mireille CAPRON

Collège Henri Dunant

21 rue Henri Dunant - B.P.1604

27016 EVREUX CDEX

07 86 66 57 10 - referentevreux2@ac-rouen.fr

Élisabeth HELIN

Collège Simone Veil

43 rue Pasteur - 27310 BOURG-ACHARD

06 80 76 30 93 - referentbourgachard@ac-rouen.fr

Sandra CIERPISZ

Inspection de l'Education nationale - Louviers

5 boulevard Jules Ferry - B.P. 511

27405 LOUVIERS CEDEX

06 43 21 69 76 - fax 02 32 50 73 50

referentlouviers@ac-rouen.fr

Reynald LEROUX

Inspection de l'Education nationale - Le Neubourg

73 rue Octave Bonnel - B.P. 85

27110 LE NEUBOURG

06 43 17 03 21 - fax 02 32 35 40 46

referentneubourg@ac-rouen.fr

Camille COQUEREL

Collège Maurice de Vlaminck

328 avenue Maurice de Vlaminck

27130 VERNEUIL-D'AVRE-ET-D'ITON

07 86 66 48 04 - referentevreux5@ac-rouen.fr

Peggy LYS

Collège Guillaume de Conches

Place Pierre de Coubertin - B.P. 77

27190 CONCHES-EN-OUCHE

06 33 79 28 31 - referentconches@ac-rouen.fr

Karine MASSE

Collège Georges d'Amboise

28 route de la Garenne

27600 GAILLON

06 43 19 10 65 - referentgaillon@ac-rouen.fr

Isabelle PEREIRA

Collège Cervantès

Rue Édith Blanchet - 27200 VERNON

06 43 21 77 80 - referentvernon@ac-rouen.fr

Marie-Laure PELERBE

Collège Pablo Picasso

42 route de Saint Paer

27140 GISORS

06 43 19 12 55 - referentgisors@ac-rouen.fr

Brigitte BOURGEOIS

Collège Roger Gaudeau

Rue Raymond Phelip - B.P. 520

27705 LES ANDELYS

06 43 20 86 65 - fax 02 32 54 08 30

referentandelys@ac-rouen.fr

Corinne RENOUX

Collège Marcel Pagnol

2 rue des écoles - 27930 GRAVIGNY

06 43 20 61 91 - referentgravigny@ac-rouen.fr

Sandrine ROUSSEL

Maison du Département - Val-de-Reuil

28 avenue des falaises - 27100 VAL-DE-REUIL

07 86 66 54 40 - referentvaldereuil@ac-rouen.fr

Sami SAHLI

Collège Henri Dunant

21 rue Henri Dunant - B.P.1604

27016 EVREUX CDEX

06 43 21 69 88 - referentevreux@ac-rouen.fr

Isabelle FLEUROT

Collège Marie Curie - Bernay

22 rue des Granges - B.P. 426

27304 BERNAY CEDEX

06 43 18 85 21 - fax 02 32 46 50 45

referentbernay@ac-rouen.fr

Stéphanie CAPPE HAUVILLE

Inspection de l'éducation nationale - Pont-Audemer

5 rue Stanislas Delaquaize - 27500 PONT-AUDEMER

07 86 66 52 32 - fax 02 32 56 50 14

referentpontaudemer@ac-rouen.fr

Isabelle BRONGNIART

Collège Pierre Brossolette

Rue Emile Neuville - 27800 BRIONNE

06 30 47 12 66 - referentbrionne@ac-rouen.fr

**Maison Départementale
des Personnes Handicapées
de l'Eure - M.D.P.H.**

Secrétaire

Frédéric ETIENNE-ROUSSEL

11 rue Jean de la Bruyère
CS 23246 - 27000 EVREUX
02 32 31 96 13 - fax 02 32 60 45 40
mdph.eure@cg27.fr
frederic.etienne-rousseau@cg27.fr

**Enseignante ressource
Troubles des apprentissages**

Mélanie TAUVEL

02 32 29 64 49 - 06 84 96 38 35
DSDEN de l'Eure
24 boulevard Georges Chauvin - CS 22203
27022 EVREUX CEDEX
fax 02 32 28 61 15 - 0271798h@ac-rouen.fr

Pôle PGASE

Coordonnatrice départementale du Pôle

Responsable formation des A.E.S.H.

Référente Monsieur le secrétaire général.

Interlocutrice M.D.P.H. et Pôle emploi.

PIAL de Breteuil, Bueil, Ezy, Evreux, Gravigny, Pacy

Missions Coordo PIAL départemental sur les secteurs pris en charge :

- gestion des recrutements et affectations sur les PIAL;
- liens bureaux AESH / DOS 27/ pôle mutualisation
- liens avec les coordo locaux et les pilotes 1^{er} et 2nd degrés
- liens avec les ERSH
- liens avec la M.D.P.H..

Coordonnatrice PIAL départementale

Secteurs : PIAL de Beaumont, Bernay, Beuzeville, Bourg-Achard, Brionne, Broglie, Conches, Grand-Bourgtheroulde, Le Neubourg, Manneville, Mesnil-en-Ouche, Mesnil sur Iton, Montfort-sur-Risle, Nonancourt, Pont-Audemer, Thiberville, Verneuil

Missions Coordo PIAL départemental sur les secteurs pris en charge :

- gestion des recrutements et affectations sur les PIAL
- liens bureaux AESH / DOS 27/ pôle mutualisation
- liens avec les coordo locaux et les pilotes 1^{er} et 2nd degrés
- liens avec les ERSH
- liens avec la M.D.P.H..

Coordonnatrice PIAL départementale

Secteurs : PIAL d'Etrepagny, Feury, Gaillon, Gasny, Gisors, Le Val d'Hazey, Le Vaudreuil, Les Andelys, Louviers, Pont-de-l'Arche, Romilly, St-André, St-Marcel, Vernon

ERUN - Enseignant Référent aux Usages du Numérique
et matériel pédagogique adapté

Auréliette LETEURTRE

02 32 29 64 04
pgase@ac-rouen.fr

Florence RAZAFIMANDIMBY

02 32 29 64 44
pgase27@ac-rouen.fr

Marylène TIHI

02 32 29 64 45
pgase27@ac-rouen.fr

Éric DROUARD

02 32 29 64 89 - eric.drouard@ac-normandie.fr
mpa27@ac-rouen.fr

Dispositifs
Unités Localisés
pour
l'Inclusion
Scolaire - ULIS
et
Unités
Pédagogique
pour Élèves
Allophones
Arrivants - UPE2A

Dispositifs ULIS

Unités Localisée pour l'Inclusion Scolaire

46 ULIS - premier degré

Circonscription Les Andelys

0270543U Les Andelys - école élémentaire Marcel Lefèvre 1
0271709L Les Andelys - école élémentaire J.P. Blanchard
0271470B Etrépagny - école élémentaire 1
0270161D Gisors - école élémentaire Jean Moulin 1

Circonscription Bernay

0271645S Beaumont-le-Roger - école élémentaire Cousteau 1
0271273M Bernay - Bourg Leconte 1
0270275C Brionne - école élémentaire Louis Pergaud 1
0271733M Serquigny - école élémentaire Louise Michel 1
0271637H Montreuil-l'Argille - école élémentaire

Circonscription Evreux Eure A.S.H.

poste B itin. et poste E itin.

Circonscription Evreux II

0271019L Evreux - école élémentaire Bois Bohy 1
0271492A Gravigny - école élémentaire Louis Wallon 1
0271303V Pacy-sur-Eure - école élémentaire Dulong 1

Circonscription Evreux III

0271559Y Evreux - école élémentaire Navarre 1
0270107V Evreux - école élémentaire Jean Macé
0271176G Evreux - école élémentaire Michelet 1
0271229P Evreux - école élémentaire Romain Rolland 1
027111Z Evreux - école élémentaire La Forêt
0271755L Evreux - école élémentaire Jolie Curie

Circonscription Evreux V

0270807F Breteuil - école élémentaire Guy de Maupassant 1
0271644R Conches-en-Ouche - école élémentaire Victor Hugo 1
0270105T Evreux - école élémentaire Victor Hugo 1

Circonscription Louviers

0270963A Gaillon - école élémentaire Paul Doumer 1
0271293J Louviers - école élémentaire Jacques Prévert 1
0271729H Louviers - école élémentaire Saint-Exupéry 1
0271490Y Gaillon - école L'Orientale 1
0271271k Louviers - école élémentaire Jean Moulin Louviers
0271522h Val d'Hazey - école élémentaire Grand Charlemagne

Circonscription le Neubourg

0271638J Grand-Bourgtheroulde - école élémentaire 1
0270615X Le Neubourg - école élémentaire Dupont-Eure 1
0271517C - Saint-Ouen-de-Thouberville - école J.P. Bury

Circonscription Pont-Audemer

0271735P Beuzeville - école élémentaire 1
0271801L Pont-Audemer - école élémentaire Hélène Boucher 1
0270724R Pont-Audemer - école élémentaire P. Herpin / G. Sand

Circonscription Saint-André-de-l'Eure

0271747C Ivry-la-Bataille - école élémentaire 1
0271260Y Nonancourt - école élémentaire 1
0271823K Verneuil-sur-Avre - école élémentaire Condorcet / Mérimée
0270394G St-André-de-l'Eure Le Château - école élémentaire 1

Circonscription Val-de-Reuil

027362J Pitres - école élémentaire Jacques Prévert 1
0271421Y Val-de-Reuil - école élémentaire Les Cerfs-Volants 1
0271562B Val-de-Reuil - école élémentaire Léon Blum
0271524K Val-de-Reuil - école élémentaire Jean Moulin 1
0271732L Charleval - école élémentaire 1

Circonscription Vernon

0271266E Vernon - école élémentaire Maxime Marchand 1
0270996L Vernon - école élémentaire Château Saint-Lazare 1
0270947H Vernon - école élémentaire de Vexin-sur-Epte (Tourny) 1
020997M Vernon - école élémentaire Le centre Vernon 1

26 ULIS - SECOND DEGRÉ

N° établissement commune - établissement de rattachement

021096V BERNAY - collège Marie Curie
0271317K GRAND-BOURGTHÉROULDE - collège J. de La Fontaine
0270010P BRIONNE - collège Pierre Brossolette
0271094T CONCHES-EN-OUCHES - collège Guillaume de Conches
0271106F ETRÉPAGNY - collège Louis Anquetin
0271104D EVREUX - collège Henri Dunant
0270019Z EVREUX - collège Jean Jaurès
0271173D EVREUX - collège Jean Rostand
0270022C EVREUX - collège de Navarre
0271095U EVREUX - collège Georges Politzer
0271238Z EZY-SUR-EURE - collège Claude Monet
0271098X FLEURY-SUR-ANDELLE - collège Guy de Maupassant
0270025F GAILLON - collège de Gaillon
0271321P GISORS - collège Victor Hugo
0271320N LES ANDELYS - collège Rosa Parks

0270032N LE NEUBOURG - collège Pierre Corneille
0271336F LOUVIERS - collège Le Hamelet
0270036T PONT-AUDEMER - collège Pierre et Marie Curie
0270040X RUGLES - collège Victor Hugo
0270041Y SAINT-ANDRÉ-DE-L'EURE - collège Les 7 Epis
0271286B VAL-DE-REUIL - Collège Alphonse Allais
0270043A VERNEUIL-D'AVRE-ET-D'ITON (Verneuil-sur Avre) -
collège Maurice de Vlaminck
0271399Z VERNON - collège Ariane

0271581X BERNAY - lycée Clément Ader
0270018Y EVREUX - lycée Augustin Hébert
0271634E LOUVIERS - lycée Jean-Baptiste Decrétot
0270044B VERNON - lycée Georges Dumézil

UNITÉS PÉDAGOGIQUE POUR ÉLÈVES ALLOPHONES ARRIVANTS - UPE2A

Premier degré

Circonscription Evreux III

0271755L Evreux - école élémentaire Joliot Curie
0271229P Evreux - école élémentaire Romain Rolland

Circonscription Evreux V

0270106U Evreux - école élémentaire Le Puit Carré

Circonscription Val-de-Reuil

0271300S Val-de-Reuil - école élémentaire Le Pivollet

Circonscription Vernon

0271114P Vernon - école élémentaire Arc en ciel II

Circonscription Louviers

0270963A Gaillon - école élémentaire Paul Doumer
0270465J Louviers - école Jules Ferry

Second degré

Brionne

0271606Z - lycée des métiers Augustin Boismard

Evreux

0271095U - collège Georges Politzer
0271104D - collège Henri Dunant
0271579V - lycée Léopold Sedar Senghor

Gaillon

0270025F - collège Georges d'Amboise

Val-de-Reuil

0271286B - collège Alphonse Allais

Vernon

0271289 E - collège Cervantès



Premier degré public

LES INSPECTIONS DE L'ÉDUCATION NATIONALE

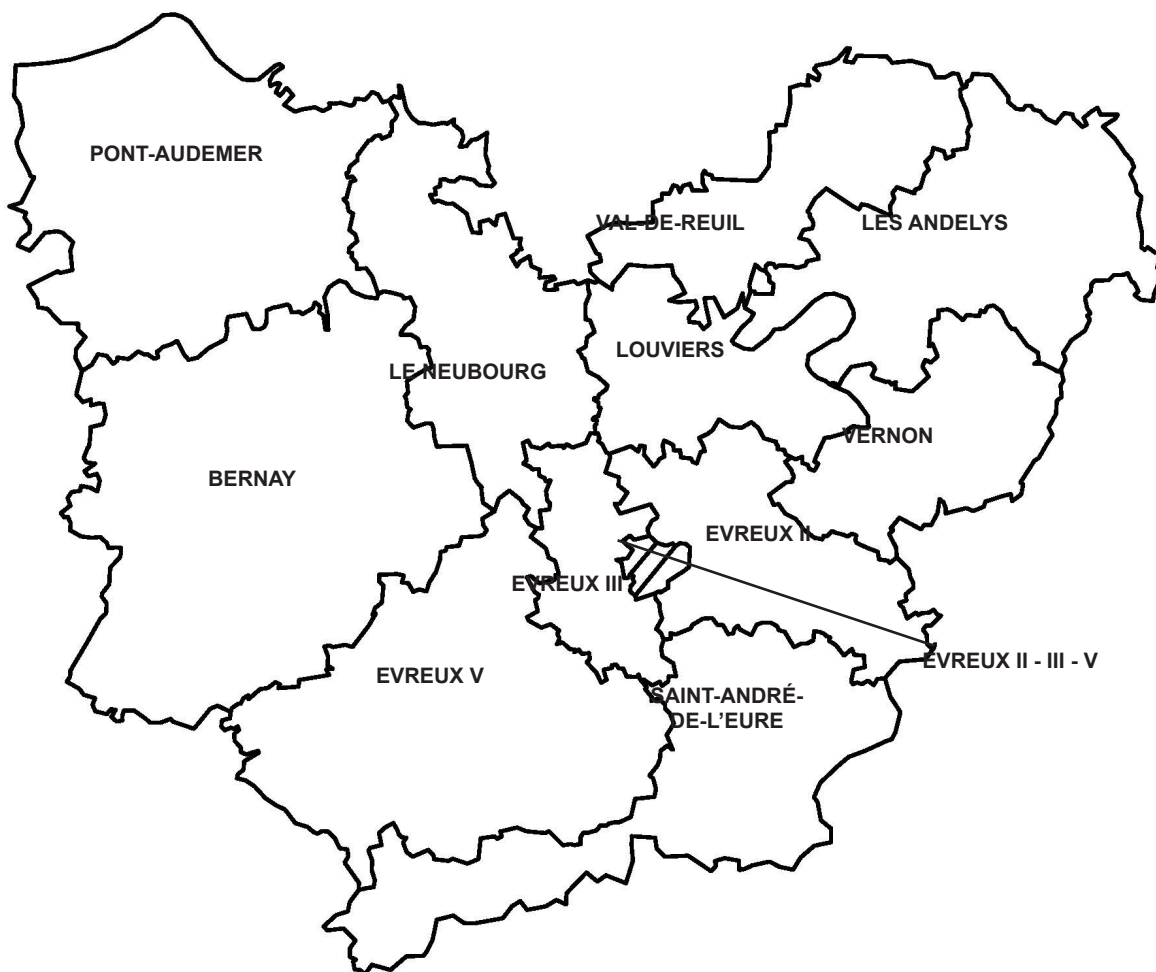

CIRCONSCRIPTION DES ANDELYS - 0271031z

Enseignement maternel, élémentaire et adapté des secteurs de :
 LES ANDELYS - ÉTREPAGNY - GISORS
 Maison de l'état - 10 rue de la sous-préfecture - 27700 Les Andelys
 Inspection : 02 32 08 96 90 - 0271031z@ac-rouen.fr

Inspecteur de l'Éducation nationale - I.E.N. **Patrice LANGLAIS**

C.P. adjoint à l'I.E.N. Stéphanie BASTIEN
 02 32 08 96 90 (poste 9692)

C.P.C.-E.P.S. Elsa MIELLE
 02 32 08 96 90 (poste 9693)

Secrétaire Messaouda ABED

C.P.C. mission numérique Caroline LOUIS
 02 32 08 96 94

C.P. arts plastiques Blandine BIENFAIT

C.P. éducation musicale Nathalie VILLEDIEU
 02 32 29 64 25

Référentes handicap Brigitte BOURGEOIS
 Marie-Laure PELERBE

Enseignants spécialisés à dominante pédagogique

Les Andelys G. Pompidou	Sylvie MALCHIODI
Étrepagny G. Delamare	Géraldine VAN RUYMBEKE
Gisors Eugène	X

Psychologues de l'Éducation nationale

Les Andelys G. Pompidou	Camille AMOUROUX
Étrepagny G. Delamare	Béatrice MEYER
Gisors Eugène Anne	Stéphanie SAELEN

Enseignants spécialisés à dominante relationnelle

Les Andelys G. Pompidou	Martine COGET
Gisors Eugène	Sophie SIMON

R.A.S.E.D. liste.rased27-andelys@ac-rouen.fr

CIRCONSCRIPTION DE BERNAY - 0271032a

Enseignement maternel, élémentaire et spécial des secteurs de :
LA BARRE-EN-OUCHÉ - BEAUMONT-LE-ROGER - BERNAY - BRIONNE - BROGLIE - THIBERVILLE
2 rue de la Concorde - 27300 BERNAY
Inspection : 02 32 08 96 25 - 0271032a@ac-rouen.fr

Inspecteur de l'Éducation nationale - I.E.N. **Jean-Yves MARY**

C.P. adjoint à l'I.E.N. Marie-Pierre JAMMES-CASTELLI

C.P.C.-E.P.S. Séverine PERNEL

Secrétaire de circonscription Sandrine BERTIN

CPC mission numérique Roxane TRUFFERT
02 32 08 96 29

C.P. arts plastiques Éric VILLEDIEU
02 32 29 61 11

C.P. éducation musicale Nathalie VILLEDIEU
02 32 29 64 25

Référent-es handicap Reynald LEROUX
Isabelle FLEUROT
Isabelle BRONGNIART

Enseignants spécialisés à dominante pédagogique

Beaumont-Le-Roger	Isabelle COURTECUISSÉ
Commandant Cousteau	
Brionne L. Pergaud	Catherine SAINTON
Landepéreuse	Margaux LECOUBE
Thiberville	Pierre LENORMAND

Psychologues de l'Éducation nationale

Bernay Bourg-Le-Comte	Léa KENDY
Beaumont-Le-Roger	
Commandant Cousteau	Jokebed JOSEPH
Brionne L. Pergaud	Alain DUFROS
Thiberville	Delphine L'HERNAULT

Enseignants spécialisés à dominante relationnelle

Beaumont-le-Roger	
Commandant Cousteau	Valérie DUTHILLEUL
Bernay Bourg-Le-Comte	Sylvie NOCTURE
Landepéreuse	Lauriane BOUDRY

R.A.S.E.D. liste.rased27-bernay@ac-rouen.fr

CIRCONSCRIPTION D'EVREUX II - 0271309b

Enseignement maternel, élémentaire et spécial des secteurs de :
EVREUX NETREVILLE - EVREUX NORD - EVREUX EST - EVREUX SUD - PACY-SUR-EURE
Direction des Services Départementaux de l'Eure - DSDEN
24 boulevard Georges Chauvin - CS 22203 - 27022 EVREUX CEDEX
standard 02 32 29 64 00 - secrétariat 02 32 28 61 16 - 0271309b@ac-rouen.fr

Inspecteur de l'Éducation nationale - I.E.N. **Albert CORTES**

C.P. adjoint à l'I.E.N. Barbara SAMUEL

C.P.C.-E.P.S. Pierre QUILICI
02 32 28 61 19

Secrétaire de circonscription Martine TRINKES

Coordinatrice REP Linda GOMEZ
collège Henri Dunant Evreux 02 32 39 82 50

C.P.C. mission numérique Claire VASSEUR
02 32 28 61 20

C.P. arts plastiques Blandine BIENFAIT
02 32 28 61 11

C.P. éducation musicale Nathalie VILLEDIEU
02 32 29 64 25

Enseignants spécialisés à dominante pédagogique

Evreux Bois Bohy	Élodie GARDIN
Evreux Clos au Duc	Annie CANCHEL
Evreux Paul Eluard	Valérie LANGELLIER
Gravigny	Christelle VIGNEUX

Psychologues de l'Éducation nationale

Evreux Bois Bohy	Véronique BREUIL
Gravigny	Nathalie CHAMU
Pacy-sur-Eure	Céline COLOMBEL

Enseignants spécialisés à dominante relationnelle

Evreux Bois Bohy	Christine FILLATRE
------------------	--------------------

R.A.S.E.D. liste.rased27-evreux2@ac-rouen.fr

CIRCONSCRIPTION D'EVREUX III - 0271596n

Enseignement maternel, élémentaire et spécial des secteurs de :
EVREUX LA MADELEINE - EVREUX OUEST - EVREUX NAVARRE
Direction des Services Départementaux de l'Eure - DSDEN
24 boulevard Georges Chauvin - CS 22203 - 27022 EVREUX CEDEX
standard 02 32 29 64 00 - secrétariat 02 32 28 61 16 - 0271596n@ac-rouen.fr

Inspectrice de l'Éducation nationale - I.E.N. France BARBOT

C.P. adjoint à l'I.E.N.	Claire BENETEAU
C.P.C.-E.P.S.	Gilles LARIVAIN
C.P.C. - C.P.D.	x
Secrétaire de circonscription	Martine TRINKES
Coordonnateur REP + collège Pablo Neruda Evreux	Linda GOMEZ 02 32 28 36 52
Coordonnateur REP collège Politzer EVREUX	Linda GOMEZ 02 32 28 28 75
C.P.C. généraliste - mission numérique	Loïc GUERIN 02 32 28 61 29
C.P. arts plastiques	Eric VILLEDIEU 02 32 28 61 11
C.P. éducation musicale	Nathale VILLEDIEU 02 32 29 64 25

Enseignants spécialisés à dominante pédagogique

Evreux Joliot Curie	Perrine PORTIER
Evreux Romain Rolland	Carole PLAULT
Evreux Maxime Marchand -	Patrick MOREAU

Psychologues de l'Éducation nationale

Evreux Joliot Curie	Rose-Lise MORISSON
Evreux Maxime Marchand	Flavie GUFFROY
Ecole élémentaire de Navarre	Laure PINEL
St-Sébastien-de-Morsent	Stephanie RENAULT

Enseignants spécialisés à dominante relationnelle

Evreux Romain Rolland	Christine MAUGER
Evreux Maxime Marchand	Marie Hélène LE CANU

R.A.S.E.D. 0271596n@ac-rouen.fr ou
liste.rased27evreux3@ac-rouen.fr

CIRCONSCRIPTION D'EVREUX V - 0271799j

Les Secteurs de :
BRETEUIL - CONCHES - DAMVILLE - RUGLES - EVREUX CENTRE VILLE
Direction des Services Départementaux de l'Eure - DSDEN
24 boulevard Georges Chauvin - CS 22203 - 27022 EVREUX CEDEX
standard 02 32 29 64 00 - secrétaire 02 32 29 64 09
0271799j@ac-rouen.fr - fax 02 32 38 53 76

Inspectrice de l'Éducation nationale - I.E.N. Karine DUFRENE

C.P. adjointe à l'I.E.N.	Audrey GAGNET
C.P.C.-E.P.S.	Patricia HAMCHAT
Secrétaire de circonscription	Virginie JACQUET
C.P.C. généraliste - mission numérique	Laetitia FIGEAC 02 32 28 61 29
C.P. arts plastiques	Éric VILLEDIEU 02 32 29 61 11
C.P. éducation musicale	Nathalie VILLEDIEU 02 32 29 64 25

Enseignants spécialisés à dominante pédagogique

Breteuil Maupassant	Jean-Luc DANOIS
Rugles Les Petits Prés	Marie-Laure THIEULIN

Psychologues de l'Éducation nationale

Breteuil Maupassant	x
Conches Victor Hugo	Nathalie DERYCKE
Evreux Isambard élémentaire	Marie-Nöelle CADIEUX

Enseignants spécialisés à dominante relationnelle

Breteuil Maupassant	x
Conches Victor Hugo	Claire AUFFRET-RENOULT
Evreux Isambard élémentaire	Myriam SIHEL

R.A.S.E.D. liste.rased27-evreux5@ac-rouen.fr

x : poste non pourvu

CIRCONSCRIPTION DE LOUVIERS - 0271035d

Enseignement maternel, élémentaire et spécial des secteurs de :
LE VAL D'HAZEY (AUBEVOYE) - GAILLON - LOUVIERS
École Jules Ferry - 5 Bd Jules Ferry - 27400 LOUVIERS
Inspection : 02 32 08 96 06 - 0271035d@ac-rouen.fr

Inspectrice de l'Éducation nationale - I.E.N. **Corinne JARRY**

C.P. adjoint à l'I.E.N. Delphine IMENEURAET

C.P.C.-E.P.S. Marie-Laure MICHELON-GUERARD

Secrétaire de circonscription Angélique BALDANZA

C.P.C. généraliste - mission numérique Cyrille LANNOY

C.P. arts plastiques Éric VILLEDIEU
02 32 28 61 11

Référentes handicaps Sandra CIERPISZ
06 43 21 69 76

Karine MASSE-UZENAT
02 32 53 62 88

Coordinatrice Éducation prioritaire Marianne GOYAT

Enseignants spécialisés à dominante pédagogique

Gaillon Paul Doumer	Émilie GOLDSTEIN
Gaillon L. Michel	Sophie BURGAN -COHEN
Louviers A. France	Audrey PEREIRA NUNES
Louviers J. Prévert	Marie-Noël LEMAIRE
Louviers J. Prévert	Brigitte LEMAITRE

Psychologues de l'Éducation nationale

Le Val-D'Hazey (Aubevoye) Des Prunus	Rachel ASSAILLY
Gaillon Paul Doumer	Sandra BEAUFILS
Louviers Jules Ferry	Laurence LE BAIL
Louviers St-Exupéry	Gwenaëlle MONFLIER

Enseignants spécialisés à dominante relationnelle

Le Val-D'Hazey (Aubevoye) Du Soleil	x
Louviers J. Prévert	Aurore OVERLACK
Louviers Jules Ferry	Corinne HUE

R.A.S.E.D. liste.rased27-louviers@ac-rouen.fr

CIRCONSCRIPTION DU NEUBOURG - 0271480m

Enseignement maternel, élémentaire et spécial des secteurs de :
BOURG-ACHARD - GRAND-BOURG THEROULDE - LE NEUBOURG - LA SAUSSAYE
73 rue Octave Bonnel - 27110 LE NEUBOURG
Inspection : 02 32 08 96 30 - fax 02 32 35 40 46 - 0271480m@ac-rouen.fr

Inspecteur de l'Éducation nationale - I.E.N. **Jean-Luc HELOIR**

C.P. adjoint à l'I.E.N. Isabelle DELHOM

C.P.C.-E.P.S. Élodie CAN

Secrétaire de circonscription Julie LESEIGNEUR

C.P.C. mission numérique Corinne PIEUSSERGUES

C.P. arts plastiques Éric VILLEDIEU
02 32 29 61 11

C.P. éducation musicale Nathalie VILLEDIEU
02 32 29 64 25

Référent handicap secteur du Neubourg Reynald LEROUX
06 43 17 03 21

Référent handicap secteur de La Saussaye, de Grand-Bourgtheroulde et de Bourg-Achard collège de Bourg-Achard Elisabeths HELIN
06 80 76 30 93

Enseignants spécialisés à dominante pédagogique

Bourg-Achard	Éric PETIT
Bourg-Achard	Luisa KHODJERANE
Grand-Bourgtheroulde	Marianne LLAVADOR
Le Neubourg D.-de-l'Eure	Anne-Cécile BELLET BOISANFRAY

Psychologues de l'Éducation nationale

Bourg-Achard	Mme CHAUVRIIS
Grand-Bourgtheroulde	Delphine MARENT
Le Neubourg D.-de-l'Eure	Ségolène DEBLOCK

Enseignants spécialisés à dominante relationnelle

Le Neubourg D. de l'Eure	Sandrine LECOMTE
Grand-Bourgtheroulde	Philippe BODIN

R.A.S.E.D. liste.rased27-neubourg@ac-rouen.fr

CIRCONSCRIPTION DE PONT-AUDEMER - 0271034c

Enseignement maternel, élémentaire et spécial des secteurs de :
BEUZEVILLE - CORMEILLES - MANNEVILLE-SUR-RISLE - MONTFORT-SUR-RISLE - PONT-AUDEMER - ROUTOT
20 rue Sadi Carnot
27500 PONT-AUDEMER
Inspection : 02 32 08 96 40 - 0271034c@ac-rouen.fr

Inspecteur de l'Éducation nationale - I.E.N. **Fabrice VIVIEN**

C.P.C. généraliste	Éric MIALET
C.P.C.-E.P.S.	Fabienne LEBLOND
Secrétaire de circonscription	Sabrina MOY
C.P.C. mission numérique	Nicolas LEPARMENTIER 02 32 08 96 44
C.P. arts plastiques	Éric VILLEDIEU 02 32 29 61 11
C.P. éducation musicale	Nathalie VILLEDIEU 02 32 29 64 25
Référentes handicaps	Stéphanie CAPPE-HAUVILLE 07 86 66 52 32 Secteurs : Beuzeville, Pont-Audemer et Manneville-sur-Risle Elizabeth HELIN 06 80 76 30 93 Secteurs : Montfort-sur- Risle et Routot Isabelle BRONGNIART 06 30 47 12 66 Secteur : Cormeilles

Enseignants spécialisés à dominante pédagogique

Beuzeville	Ludivine BIZOUX
Etreville	Agnès HELOIR
Montfort-sur-Risle	Rozenn BUISSON
Pont-Audemer P. Herpin	Karine LE DUC

Psychologues de l'Éducation nationale

Beuzeville E.E.	Stéphane DEBARLE
Pont-Audemer Beuzeville E.E.	Carole MIALARET
St-Germain Village E.E.	Laurence GUENOUX

Enseignants spécialisés à dominante relationnelle

Paul Herpin /George Sand Pont-Audemer	Isabelle GESBERT
Lieurey	Jeannick LELOUP

R.A.S.E.D. liste.rased27-pontaudemer@ac-rouen.fr

CIRCONSCRIPTION DE SAINT-ANDRE-DE-L'EURE - 0271036e

Enseignement maternel, élémentaire et spécial des secteurs de :
EZY-SUR-EURE - NONANCOURT - SAINT-ANDRE-DE-L'EURE - VERNEUIL-D'AVRE-ET-D'ITON
61 rue Chanoine Boulogne -27220 SAINT-ANDRE-DE-L'EURE
Inspection : 02 32 08 96 35 - 0271036e@ac-rouen.fr

Inspectrice de l'Éducation nationale - I.E.N. **Stéphanie VAGNER-LASSER**

C.P. adjoint à l'I.E.N.	Nathalie DESTAS 02 32 08 96 35
C.P.C.-E.P.S.	Clément FONTAINE 02 32 08 96 35
Secrétaire de circonscription	Nathalie GODEST 02 32 08 96 35
C.P.C. généraliste - mission numérique	Laëtitia MARCELIN 02 32 28 96 35
C.P. arts plastiques	Blandine BIENFAIT 02 32 28 61 11
C.P. éducation musicale	Nathalie VILLEDIEU 02 32 29 64 25
Référente handicap	Marie-Laure BAUDRY 06 43 21 62 76
Écoles de Nonancourt et secteur Verneuil-d'Avre-et-d'Iton	Camille COQUEREL 07 86 66 48 04

Enseignants spécialisés à dominante pédagogique

Ezy-sur-Eure	x
Ivry-la-Bataille	x
Secteur St-André	x
Secteur Verneuil-d'Avre-et-d'Iton	Gaëlle LEPEY
Secteur Nonancourt	Élodie FERTEY

Psychologues de l'Éducation nationale

Verneuil-d'Avre-et-d'Iton P. Mérimée, Isabelle DROUET Nonancourt et la Madeleine- de-Nonancourt	
Ezy-sur-Eure et Ivry-La-Bataille	Aurore ROBILLARD
St-André-de-l'Eure	Lydia GARCIA-SUAREZ

Enseignants spécialisés - dominante relationnelle

Verneuil-d'Avre-et-d'Iton P. Mérimée, Virginie LAGNEL St-André-de-l'Eure	Gaëlle LECORNEC
---	-----------------

R.A.S.E.D. liste.rased27-saintandreure@ac-rouen.fr

CIRCONSCRIPTION DE VAL-DE-REUIL - 0271648v

Enseignement maternel, élémentaire et spécial des secteurs de :
FLEURY-SUR-ANDELLE - PONT-DE-L'ARCHE - ROMILLY-SUR-ANDELLE - VAL-DE-REUIL
101 rue Grande - 27100 VAL-DE-REUIL
Inspection : 02 32 08 95 90 - 0271648v@ac-rouen.fr

Inspecteur de l'Éducation nationale - I.E.N. **Jean-Mary LE CHANONY**

C.P. adjoint à l'I.E.N. Anne GODEBOUT
02 32 08 95 92

C.P. généraliste et formateur REP+ Olivier BRIANTAIS
02 32 08 95 94

C.P.C.-E.P.S. Florian LERAT
02 32 08 95 93

C.P. généraliste mi-temps Formateur éducation prioritaire mi-temps X

Secrétaire de circonscription Maryline DESLANDES

Coordinatrice des réseaux REP et REP+ Valérie BOGDANSKI
02 32 08 95 90

Référente handicap secteur de Val-de-Reuil Sandrine ROUSSEL
07 86 66 54 40

Référente handicap secteurs Fleury-sur-Andelle, Val-D'Orger (Grainville), Radepont, Charleval, Perriers, Les Hogues, Vascoeuil, Perruel, Le Tronquay et Lyons Brigitte BOURGEOIS
02 32 53 14 77

Enseignants spécialisés à dominante pédagogique

Fleury-sur-Andelle/Romilly	Karine CLOAREC LE GUEN
Pont-de-l'Arche/Romilly	Sophie LAFOSSE
Val-de-Reuil REP+	Lisbeth SCHNEIDER
Val-de-Reuil REP	X

Psychologues de l'Éducation nationale

Pont-de-l'Arche/Romilly	André LAURENT
Val-de-Reuil/Le Vaudreuil	Valérie GUILLON
Val-de-Reuil	Patricia MAGUER
Vallée de l'Andelle	X

Enseignants spécialisés à dominante relationnelle

Fleury-sur-Andelle/Romilly	Alexandre BARO
Pont-de-l'Arche/Romilly	Laurence LEGRAS
Val-de-Reuil	Bertrand MAZE
Val-de-Reuil	Mayder LABORDELAULHE

R.A.S.E.D. liste.rased27-valdereuil@ac-rouen.fr

CIRCONSCRIPTION DE VERNON - 0271037f

Enseignement maternel, élémentaire et spécial des secteurs de :
GASNY - ECOS - VERNON
10 rue de la Chaussée - 27200 VERNON CEDEX
Inspection : 02 32 08 96 46 - 0271037f@ac-rouen.fr - fax 02 32 51 04 98

Inspecteur de l'Éducation nationale - I.E.N. **Rodrigue PILLEUL**

C.P.C; généraliste Carolle-Anne DUHAMEL

C.P.C.-E.P.S. Annalisa NARCISSE

C.P.C. mission numérique Christelle LAURENT

Secrétaire de circonscription Marine LEGRIS
Joëlle LAFAY
02 32 08 96 73

C.P. arts plastiques Eric VILLEDIEU
02 32 28 61 11

C.P. éducation musicale Nathalie VILLEDIEU
02 32 29 64 25

Référente handicap Isabel PEREIRA
06 43 21 77 80
au collège Cervantès
Karine MASSE UZENA
06 43 19 10 65 au collège
Georges d'Amboise (Gaillon)

Enseignants spécialisés à dominante pédagogique

Gasny élémentaire	X
St-Marcel J. Ferry	Corinne TASSE
Vernon F. Mitterrand	Brigitte GAUTHIER
Vernon Arc-en-Ciel II	Pascale DELMAERE

Psychologues de l'Éducation nationale

St-Marcel J. Ferry	Isabelle MORTEO
Vernon F. Mitterrand	Cécile GUILLET
Vernon Arc-en-Ciel	Luc LE GUELLEC

Enseignants spécialisés à dominante relationnelle

Vernon F. Mitterrand et Arc-en-Ciel II	Sandrine CAVE et X
--	--------------------

R.A.S.E.D.

Antenne Arc en Ciel : liste-poleressource-aec@ac-rouen.fr
Antenne F. Mitterrand : liste-poleressource-mitterrand@ac-rouen.fr
Antenne J. Ferry : liste-poleressource-ferry@ac-rouen.fr

CIRCONSCRIPTION EVREUX - EURE A.S.H.

0271798h

Enseignement en établissements médico éducatifs, médicoéducatifs et sociaux, SEGPA, établissements pénitentiaires, foyer de l'enfance, unités localisées pour l'inclusion scolaire.

Direction des Services Départementaux de l'Eure - DSDEN

24 boulevard Georges Chauvin - CS 22203 - 27022 EVREUX CEDEX

standard 02 32 29 64 00 - secrétariat 02 32 28 61 10 - 0271798h@ac-rouen.fr

Inspecteur de l'Éducation nationale - I.E.N. A.S.H. Jérôme HENON

C.P.C.	Sylvie BEAUFILS 02 32 28 61 12	Enseignante ressource troubles des apprentissages	Mélanie TAUVEL 06 84 96 38 35 02 32 29 64 49
	Cécile LAROCHE 02 32 29 64 39	Coordonnatrice des aides à la scolarisation des élèves en situation de handicap	Auréliette LETEURTRE
Secrétaire de circonscription	Christine GRIMPARD	ERUN - Enseignant référént au numérique et matériel pédagogique adapté	Eric DROUARD 02 32 29 64 89 mpa27@ac- rouen.fr
Enseignante ressource Troubles du Spectre de l'Autisme -TSA	Jeanne BOESINGER		
Coordonnatrices départementales de la CDOEASD Grande Difficulté Scolaire	<u>Secteur Est</u> Auréliette LE BELLEGUIC 02 32 29 64 43 cdo27est-ash@ac-rouen.fr <u>Secteur Ouest</u> Claude THOMAS 02 32 29 64 40 cdo27ouest-ash@ac-rouen.fr	Enseignante ressource EFIV (gens du voyage) referentenfantduvoyage@ac-rouen.fr	Raja BOUGAMRA

Cellule PGASE page 48

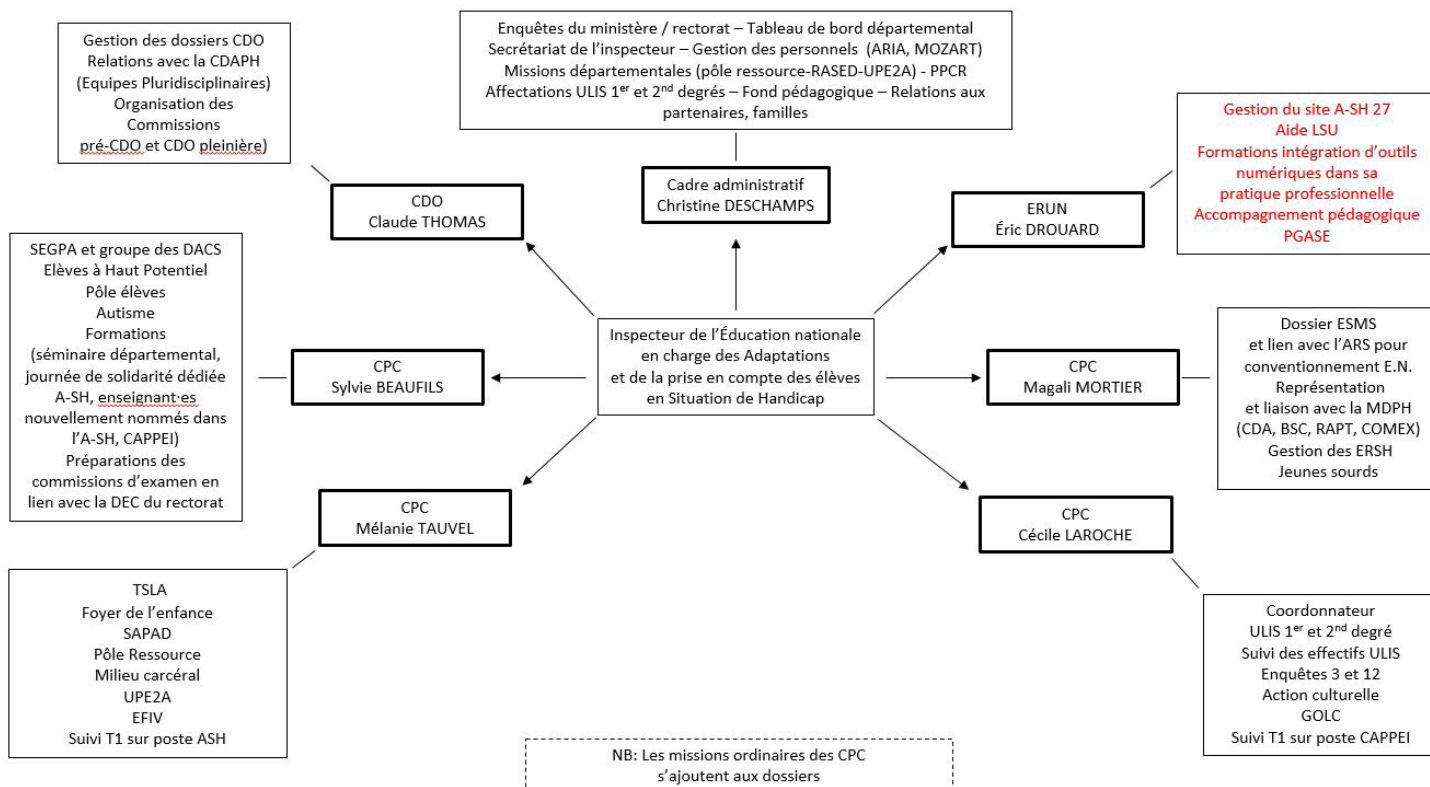

x : poste non pourvu

Écoles publiques (538)

Communes nouvelles (fusion)

AMFREVILLE : Saint-Amand-des-Hautes et Amfreville-la-Campagne

BOSROUMOIS : Le Bosc-Roger-en-Roumois et Bosnormand

BOURNEVILLE-SAINTE-CROIX : Bourneville et Sainte-Croix-sur-Azier

BRETEUIL : Breteuil-sur-Iton, Cintray et Guéroulde

CHAMBOIS : Avrilly, Corneuil et Thomer-la-Sogne

CLEF-VALLÉE-D'EURE : Ecardenville-sur-Eure, Fontaine-Heudebourg et La Croix-Saint-Leufroy

FLANCOURT-CRESCY-EN-ROUMOIS : Bosc-Bernard-Crescy, Epreville-en-Roumois et Flancourt-Catelon

FRENELLES-EN-VEXIN : Boisement, Corny et Fresne-L'Archeveque

GOUPIL-OTHON : Goupillères et Le Tilleul-Othon

GRAND-BOURGTHEROULDE : Bosc-Benard-Commin, Bourgttheroulde-Infreville et Thuit-Hébert

LA BARONNIE : Garencières, Quessigny

LA CHAPELLE-LONGUEVILLE : La Chapelle-Réanville, Saint-Just et Saint-Pierre-D'Autils

LA VIEILLE LYRE : La Vieille-Lyre et Champignolles

LE BOSCO-DU-THEIL : Le Gros-Theil et Saint-Nicolas-du-Bosc

LE LESME : Guernanville et Sainte-Marguerite-de-l'Autel

LE MESNIL-SAINT-JEAN : Saint-Georges-du-Mesnil et Saint-Georges-De-La-Lequelore

LE PERREY : Fourmetot, Saint-Ouen-des-Champs et Saint-Thurien

LE THUIT-DE-l'OISON : Le Thuit-Signol, Le Thuit-Anger et Thuit-Anger

LE VAL DORÉ : Le Fresne, Le Mesnil-Hardray et Orvaux

LE VAL-D'HAZEY : Aubevoye, Saint-Barbe-sur-Gaillon et Vieux-Villez

LES MONTS-DU-ROUMOIS : Berville-en-Roumois, Bosguerrard-de-Marcouville et Houlbec-près-le-Gros-Theil

LES TROIS-LACS : Bernieres-sur-Seine, Tosny et Venables

MARBOIS : Chanteloup, Les Essarts, Le Chesne et St-Denis-du-Béhélan

MESNIL-EN-OUCHE : Ajou, La Barre-en-Ouche, Beaumesnil, Bosc-Renoult-en-Ouche, Epinay, Gisay-la-Coudre, Gouttières, Grandchain, Les Jonquerets-de-Livet, Landepereuse, La Roussière, Saint-Aubin-des-Hayes, Saint-Aubin-le-Guichard, Sainte-Marguerite-En-Ouche, Saint-Pierre-du-Mesnil et Thevray

MESNIL-SAINT-JEAN : Saitn-Georges-du-Mesnil et Saint-Georgesde-la-Lequelove

MESNILS-SUR-ITON : Condé-sur-Iton, Damville, Gouville, Manthelon, Le Roncenay-Authenay et Le Sacq

NASSANDRES-SUR-RISLE : Carsix, Fontaine-La-Soret, Nassandres et Perriers-la-Campagne

PACY-SUR-EURE : Pacy-sur-Eure et Saint-Aquilin-de-Pacy

PONT-AUDEMER : Pont-Audemer et Saint-Germain-Village

PORTE-DE-SEINE : Toumedos-sur-Seine et Porte-Joie

SAINTE-MARIE-D'ATTEZ : Dame-Marie, Saint-Nicolas-d'Attez, Saint-Ouen-d'Attez

SYLVAINS-LES-MOULINS : Sylvaings-les-Moulins et Villalet

TERRES-DE-BORD : Montaure et Tostes

THENOUVILLE : Bosc-Renoult-en-Roumois, Theillement et Touville-sur-Monfort

TREIS-SANTS-EN-OUCHE : Saint-Aubin-le-Vertueux, Saint-Clair-d'Arcey et Saint-Quentin-des-Isles

VAL-D'ORGER : Gaillardbois-Cressenville et Grainville

VERNEUIL-D'AVRE-ET-D'ITON : Verneuil-Sur-Avre et Francheville

VEXIN-SUR-EPTE : Berthenonville, Bus-Saint-Rémy, Cahaignes, Cantiers, Civières, Dampsmesnil, Ecos, Fontenay-en-Vexin, Forêt-la-Folie, Fourges, Fours-en-Vexin, Guitry, Panilleuse, Tourny

COMMUNE ET N° RNE	NATURE - ADRESSE	DIRECTION	CIRCONSCRIPTION	COORDONNÉES
ACQUIGNY 0271341L	E.E. rue Edouard THEYSSET 27400 ACQUIGNY	Jean-Christophe LAUNOIS	LOUVIERS	02 32 59 08 61
AIGLEVILLE 0271717V	E.E. Les Charmilles rue Julien Quelvee 27120 AIGLEVILLE	Isabelle DIOUF	EVREUX II	06 45 67 21 59
AILLY 0270949K	E.E. 1 rue de l'Eglise 27600 AILLY	Valérie ROUGIER	LOUVIERS	02 32 53 40 87
ALIZAY 0270624G	E.E. 33 rue des Forières des Bas 27460 ALIZAY	Candylene SPEYBROUCK	VAL-DE-REUIL	02 35 23 08 67
ALIZAY 0271786V	E.M. rue de l'Andelle 27460 ALIZAY	Astrid BAILLEUL	VAL-DE-REUIL	02 35 02 02 60
AMFREVILLE- SAINT-AMAND Code postal 27370 Fusion au 01/01/2016 St-Amand-des-Hautes Amfreville-la-Campagne	E.E. J-de-Blosseville 26 rue de Boury (Amfreville-la-Campagne) 0271361H E.M. 6 rue de Tourville	Murielle GOUMAUX Corinne VALLEE	LE NEUBOURG	02 32 35 37 98 02 32 35 49 67
AMFREVILLE-SOUS- LES-MONTS 0271750F	E.E. 1 place René Raban 27380 AMFREVILLE-SOUS-LES-MONTS	Jennifer DUBOIS	VAL-DE-REUIL	02 32 49 82 11
AMFREVILLE-SUR-ITON 0271245G	E.E. 3 route d'Evreux 27400 AMFREVILLE-SUR-ITON	Mélodie DE BARROS	LOUVIERS	02 32 50 45 25
ANDE 0270450T	E.E. 5 rue des Ecoles 27430 ANDE	Johanna GIROMELLA	LOUVIERS	02 32 59 93 86
ANGERVILLE-LA- CAMPAGNE 0271424B	E.E. rue de la Fosse au Bossu 27930 ANGERVILLE-LA-CAMPAGNE	Nathalie MARIADASS	EVREUX II	02 32 28 24 11
APPEVILLE-ANNEBAULT 0270691E	E.E. Les Châtaigniers 19 rue de Bourneville 27290 APPEVILLE-ANNEBAULT	Thierry DUMONT	PONT-AUDEMER	02 32 57 24 09
ARNIERES-SUR-ITON 0270124N	E.E. 12 rue Aristide Briand 27180 ARNIERES-SUR-ITON	Anne-Claire BRIGNOLI	EVREUX III	02 32 34 11 47 mater. 02 32 39 74 12
AULNAY-SUR-ITON 0271138R	E.E. Paul Vezain - 9 rue de la Vallée 27180 AULNAY-SUR-ITON	Manon AUDUGE	EVREUX III	02 32 37 11 72
AUTHEUIL-AUTHOUILLET 0270954R	E.E. Simone Signoret 46 rue Yves Montand 27490 AUTHEUIL-AUTHOUILLET	Laëtitia DECAUX	EVREUX II	02 32 34 65 20
AUTHOU 0271243E	E.E. 3 rue du Village 27290 AUTHOU	Estelle THEOT	BERNAY	02 32 44 81 41
AVIRON 0270480A	E.E. 6 rue de Gadenvilliers 27930 AVIRON	Emmanuel MARY	EVREUX III	02 32 62 04 07
BACQUEPUIS 0270481B	E.E. 2 rue du Clos de l'Ecu 27930 BACQUEPUIS	Claire LEGENDRE	EVREUX III	02 32 34 07 06
BACQUEVILLE 0270509G	E.E. 20 route de Bonnemare 27440 BACQUEVILLE	Rozenn BENASKAR	LES ANDELYS	02 32 48 27 58
BARC 0271227M	E.E. Les Renardeaux Route de Conches-en-Ouche 27170 BARC	Isabelle AUBRY	BERNAY	02 32 44 81 82
BARNEVILLE-SUR-SEINE 0271278T	E.E. Le Village 27310 BARNEVILLE-SUR-SEINE	Amandine MADILLAC	LE NEULBOURG	02 32 56 13 70
BARQUET 0270198U	E.E. 17 rue de la Mairie 27170 BARQUET	Sébastien MORLET	BERNAY	02 32 45 97 83
BAZINCOURT-SUR-EPTE 0271469A	E.E. Jean Mermoz Rue des Sentes 27140 BAZINCOURT-SUR-EPTE	Ludovic TELLIER	LES ANDELYS	02 32 55 74 93
BEAUBRAY 0270821W	E.E. rue du Moulin à Vent 27190 BEAUBRAY	Vanessa PETON	EVREUX V	02 32 67 28 33
BEAUMONTEL 0270199V	E.E. 1 Côte de la Cavée 27170 BEAUMONTEL	Delphine MAUPETIT	BERNAY	02 32 45 21 22
BEAUMONT-LE-ROGER 0271645S	E.E. Commandant Cousteau 14 rue J. Ferry 27170 BEAUMONT-LE-ROGER	Christophe JAJOLET	BERNAY	02 32 45 22 90
BEAUMONT-LE-ROGER 0270062W	E.M. Le Petit Poucet 7 rue Heurteboust 27170 BEAUMONT-LE-ROGER	Magali LEVENEUR	BERNAY	02 32 45 22 66
BEMECOURT 0270806E	E.E. Place de la Mairie 27160 BEMECOURT	Isabelle BONVAL	EVREUX V	02 32 29 95 62
BERENGEVILLE-LA- CAMPAGNE 0270599E	E.E. 27110 BERENGEVILLE-LA-CAMPAGNE	Marie HEUZE	EVREUX III	02 32 24 31 78
BERNAY 0271273M	E.E. bourg Lecomte - rue Alfred Sisley 27300 BERNAY	Sandra MATHIEU	BERNAY	02 32 43 08 26
BERNAY 0271272L	E.M. bourg Leconte - rue Alfred Sisley 27300 BERNAY	Adelaïde LORMIER	BERNAY	02 32 43 42 70
BERNAY 0270245V	E.E. F. Buisson - rue Ile-de-France 27300 BERNAY	Florence PIQUENOT	BERNAY	02 32 43 17 99
BERNAY 0270063X	E.M. F. Buisson - 5 rue de la Défense 27300 BERNAY	Michèle DIONIS	BERNAY	02 32 43 17 98
BERNAY 0271018K	E.M. J. Moulin - 9 rue A. Schweitzer 27300 BERNAY	Karine CADENEL	BERNAY	02 32 43 25 66

COMMUNE ET N° RNE	NATURE - ADRESSE	DIRECTION	CIRCONSCRIPTION	COORDONNÉES
BERNAY 0271017J	E.E. J. Moulin 1 bis rue A. Schweitzer 27300 BERNAY	Carole CRIBIER-GRAVELLE	BERNAY	02 32 43 09 13
BERNAY 0270064Y	E.M. Les Fontaines - 37 rue Les Fontaines 27300 BERNAY	Françoise PELCAT	BERNAY	02 32 43 04 83
BERNAY 0270243T	E.E. Paul Bert - 2 rue de la Concorde 27300 BERNAY	Aurélien PASQUIER	BERNAY	02 32 43 04 18
BERNIENVILLE 0270483D	E.E. 9 rue de l'école 27180 BERNIENVILLE	Hélène DHUIVONROUX	EVREUX III	02 32 34 07 43
BERNOUVILLE 0270155X	E.E Place de la Mairie 27660 BERNOUVILLE	Mikaël GORRITY	LES ANDELYS	02 32 55 95 92
BERTHOUVILLE 0270271Y	E.E rue de la Mairie 27800 BERTHOUVILLE	Cécile LEGRIX	BERNAY	02 32 46 39 33
BERVILLE- LA-CAMPAGNE 0270202Y	E.E. 3 rue de L'Eglise 27170 BERVILLE-LA CAMPAGNE	Christophe MARVIN	EVREUX V	02 32 30 05 25
BERVILLE-SUR-MER 0271740V	E.M. Jacques Rueff - rue de la République 27210 BERVILLE-SUR-MER	Nathalie BLOTTIERE	PONT-AUDEMER	02 32 56 99 83
BEUZEVILLE 0270084V	E.M. 70 rue Marie Legentil 27210 BEUZEVILLE	Agnès GUICHARD	PONT-AUDEMER	02 32 56 60 09
BEUZEVILLE 0271735P	E.E. 62 rue Pierre Mendès France 27210 BEUZEVILLE	Alexandra LEBARON	PONT-AUDEMER	02 32 42 77 10
BEZU-ST-ELOI 0271756M	E.E. L. De Vinci 1 - 6 rue des Chasse Marées 27660 BEZU-ST-ELOI	Géraldine DEGREMONT	LES ANDELYS	02 32 55 93 65
BOIS-ARNAULT 0270888U	E.E. Le Village 27250 BOIS-ARNAULT	Aurélien CAUDRELIER	EVREUX V	02 32 24 67 06
BOIS-JEROME- ST-OUEN 0270922F	E.E. rue Castillon 27620 BOIS-JEROME-ST-OUEN	Carine GUY	VERNON	02 32 21 17 08
BOIS-LE-ROI 0270366B	E.E. 2 rue des Georgeries 27220 BOIS-LE-ROI	Claire TREMINTIN	ST-ANDRE-DE-L'EURE	02 32 37 39 41
BOISNEY 0270272Z	E.E. rue de la Mairie 27800 BOISNEY	Mélissa LEMAITRE	BERNAY	02 32 44 79 92
BOIS-NORMAND- PRES-LYRE 0270890W	E.M. Intercommunale - 3 route de Glos 27330 BOIS-NORMAND-PRES-LYRE	Marie REVERT	EVREUX V	02 32 37 59 84
BOISSET-LES- PREVANCHES 0271252P	E.E. 4 rue de l'Ecole 27120 BOISSET-LES-PREVANCHES	Carine BERTRAND	EVREUX II	02 32 36 34 86
BOISSEY-LE-CHATEL 0271489X	E.E. 2 Grande rue 27520 BOISSEY-LE-CHATEL	Serge DURAND	LE NEUBOURG	02 32 42 03 59
BOISSY-LAMBERVILLE 0271265D	E.M. 27300 BOISSY-LAMBERVILLE	Olivier BOURDON	BERNAY	02 32 43 09 88
BOSGOUET 0270763H	E.E. 321 rue du Village 27310 BOSGOUET	Marie BREANT	LE NEUBOURG	02 32 42 17 20
BOSROBERT 0271646T	E.M. rue de la Mairie 27800 BOSROBERT	Karine PETROWSKY	BERNAY	02 32 46 97 54
BOSROUMOIS Code postal 27670 Fusion au 01/01/2017 : Le Bosc-Roger-en-Roumois Bosnormand	E.M. "Le petit Prince" - place de la Mairie (Le Bosc-Roger-en-Roumois) - 0271575R E.E. René Bellanger rue de la Croix du Gland (Le Bosc-Roger-en-Roumois) - 0270431X	Genevieve PELLETIER Laurence BOULENGER	LE NEUBOURG	02 35 87 17 57 02 35 87 17 06
BOUAFLES 0270551C	E.E. Haute-rue 27700 BOUAFLES	Marie BOULERY	LES ANDELYS	02 32 54 03 31
BOULLEVILLE 0270659V	E.E. rue des Forges 27210 BOULLEVILLE	Anne BURET	PONT-AUDEMER	02 32 56 63 08
BOUQUELON 0271140T	E.M. Le Village 27500 BOUQUELON	Julie LE BREN	PONT-AUDEMER	02 32 42 78 65
BOUQUETOT 0271305X	E.E. 33 allée du Tilleul de la Liberté 27310 BOUQUETOT	Patricia COEURDEROY	LE NEUBOURG	02 32 57 27 07
BOURG-ACHARD 0270767M	E.E. G. de Maupassant 235 rue de la Libération 27310 BOURG-ACHARD	Fabienne FLEURY-LEBEAU	LE NEUBOURG	02 32 56 42 18
BOURG-ACHARD 0271353Z	E.M. Vert Bocage 241 rue de la Libération 27310 BOURG-ACHARD	Muriel MENVIELLE	LE NEUBOURG	02 32 56 40 41
BOURG-BEAUDOIN 0270511J	E.E. 1 rue de l'Eglise 27380 BOURG-BEAUDOIN	Sandrine OWCZARCZAK	LE VAL-DE-REUIL	02 32 49 31 60
BOURNEVILLE- SAINTE-CROIX Code postal 27500 Fusion au 01/01/2016 : Bourneville, Ste-Croix-sur-Azier	E.E. Route de Routot (Bourneville) - 0271141U	François PASQUIER	PONT-AUDEMER	02 32 42 01 90
BOURTH 0270908R	E.E. 11 avenue de Kronstorf 27580 BOURTH	Annie CAKWAK	S T-ANDRE-DE-L'EURE	02 32 32 61 97
BRESTOT 0270696K	E.E. Place Levis Mirepoix 27350 BRESTOT	Hélène MACE	PONT-AUDEMER	02 32 42 28 72

COMMUNE ET N° RNE	NATURE - ADRESSE	DIRECTION	CIRCONSCRIPTION	COORDONNÉES
BRETEUIL Code postal 27160 Fusion au 01/01/2016 : Breteuil-sur-Iton, Cintray, Guéroulde	E.E. G. de Maupassant - rue Jules Ferry (Breteuil-sur-Iton) - 0270807F	Anne CORNEAU	EVREUX V	02 32 29 72 58
	E.E. Le Bois Drouard - 115 rue des écoles (Cintray) - 0270811K	Justine PELTIER		02 32 32 29 49
	E.E. 38 rue de l'Eglise (Guéroulde) - 0270816R	Fabienne MARCHAND		02 32 29 93 75
BRETIGNY 0270274B	E.E. Le Bourg 27800 BRETIGNY	Alexandra LANGLOIS	BERNAY	02 32 44 87 73
BREUILPONT 0270343B	E.E. 11 rue Alfred de Vigny 27640 BREUILPONT	Laurence CAUDIN	EVREUX II	02 32 36 83 76
BRIONNE 0270065Z	E.M. Georges Brassens rue du Général Leclerc - 27800 BRIONNE	Emmanuelle EDELBROUT	BERNAY	02 32 44 83 09
BRIONNE 0270275C	E.E. L. Pergaud - 20 rue Saint-Denis 27800 BRIONNE	Nathalie JAJOLET	BERNAY	02 32 44 81 71
BROGLIE 0270294Y	61 rue Augustin Fresnel 27270 BROGLIE	Élise SERON	BERNAY	02 32 44 60 03
BROGLIE 0270295Z	E.M. 61 rue Augustin Fresnel 27270 BROGLIE	Karine BOULEUX	BERNAY	02 32 44 30 29
BROSVILLE 0270485F	E.E. 1 place de la Mairie 27930 BROSVILLE	Brigitte DECLERCQ	EVREUX II	02 32 34 32 28
BUEIL 0271484S	E.M. rue de Milval - Mat Jérôme Bossuyt 27730 BUEIL	Mélanie GADOULEAU	EVREUX II	02 32 36 56 06
BUEIL 0270344C	E.E. Paul Delabre - rue de Milval 27730 BUEIL	Elisabeth GOARIN	EVREUX II	02 32 36 69 11
BUIS-SUR-DAMVILLE 0271675Z	E.E. 2 rue des Palombes 27240 BUIS-SUR-DAMVILLE	Céline MOTTIER	EVREUX V	02 32 34 57 68
CAILLY-SUR-EURE 0271725D	E.E. Mairie de Cailly 27490 CAILLY-SUR-EURE	Emilie TITREN	EVREUX II	06 72 41 39 28
CALLEVILLE 0270277E	E.E. 29 rue Jules Quatrefois 27800 CALLEVILLE	Fabienne BARBERIS	BERNAY	02 32 44 25 03
CAMPIGNY 0271250M	E.E. Le Village 27500 CAMPIGNY	Valérie PONTY	PONT-AUDEMER	02 32 42 37 86
CANAPPEVILLE 0270600F	E.E. 8 rue des Ecoles 27400 CANAPPEVILLE	Sabine LE DOUSSAL	LOUVIERS	02 32 50 50 65
CAORCHES- ST-NICOLAS 0270246W	E.E. 1 rue d'Orbec 27300 CAORCHES-ST-NICOLAS	Anne-Marie BRADIC	BERNAY	02 32 43 52 48
CAPELLE-LES- GRANDS 0271244F	E.E. Le Bourg 27270 CAPELLE-LES-GRANDS	Margaux EUDIER	BERNAY	02 32 45 10 22
CAUGE 0270129U	E.E. 1, route de Claville 27180 CAUGE	Éric WASIELA	EVREUX III	02 32 37 28 94
CAUMONT 0270769P	E.E. Jean de la Fontaine 1 place J. de Colombel 27310 CAUMONT	Nathalie DA ROCHA	LE NEUBOURG	02 35 18 14 55
CESSEVILLE 0270602H	E.E. route d'Hectomare 27110 CESSEVILLE	Jean-Philippe BOURLIER	LE NEUBOURG	02 32 34 26 84
CHAMBOIS Code postal 27240 Fusion au 01/01/2016 Avrilly, Comeuil,	E.M. Intercommunale - 30 rue des Bordes (Avrilly) - 0270849B	Cindy HAREL	EVREUX III	02 32 67 82 44
	E.E. 19 route Fleurie (Comeuil) - 0270852E E.E. 2 rue Saint-Barthélemy	Laëtitia QUESTAIGNE	EVREUX V	02 32 34 54 05
CHARLEVAL 0271467Y	E.M. place du Général de Gaulle 27380 CHARLEVAL	Anabelle TOUPIN	VAL-DE-REUIL	02 32 49 29 96
CHARLEVAL 0271732L	E.E. école Jules Verne place du général-de-Gaulle 27380 CHARLEVAL	Lara ALEXANDRE	VAL-DE-REUIL	02 32 68 31 90
CHATEAU-SUR-EPTE 0271259X	E.E. 4 rue de la Libération 27420 CHATEAU-SUR-EPTE	Delphine SEIGNE	LES ANDELYS	01 34 67 65 80
CHAVIGNY-BAILLEUL 0270370F	E.M. rue de la Mairie 27220 CHAVIGNY-BAILLEUL	Séverine PATIN	ST-ANDRE-DE-L'EURE	02 32 60 38 14
CHENNEBRUN 0270910T	E.E. Grande rue 27820 CHENNEBRUN	Fanny SOVERINI	ST-ANDRE-DE-L'EURE	02 32 32 36 42
CHERONVILLIERS 0271720Y	E.M. Le Village 27250 CHERONVILLIERS	Claire BELLAIRE	EVREUX V	02 32 24 70 47
CIERREY 0270347F	E.E. 4 rue Lefebvre 27930 CIERREY	Cécile TONNELIER	EVREUX II	02 32 67 01 17
CLAVILLE 0270131W	E.E. place Bance 27180 CLAVILLE	François WASIELA	EVREUX III	02 32 34 02 11
CLEF-VALLÉE-D'EURE Code postal 27490 Fusion au 01/01/2016 : Ecardenville-sur-Eure, Fontaine-Heudebourg, La Croix-Saint-Leufroy	E.E. CIDEX 3 (Ecardenville-sur-Eure) - 0270960X	Hervé BERTONCHINI	EVREUX II	02 32 67 85 68
	E.E. rue des Ecoles (Fontaine-Heudebourg) - 0270962Z	Sylvie LEGENDRE		02 32 67 70 84
	E.E. 1 rue de la Motte (La Croix Saint Leufroy) - 0271275P	Cyrille LANNOY		02 32 67 00 70
COMBON 0270204A	E.E. 15 rue de la Mairie 27170 COMBON	Anthony MORENO	BERNAY	02 32 35 46 51
CONCHES- EN- OUCHE 0270087Y	E.M. Jules Ferry - 1 rue Jules Ferry 27190 CONCHES-EN- OUCHE	Vincent MOTTE	EVREUX V	02 32 30 22 81

COMMUNE ET N° RNE	NATURE - ADRESSE	DIRECTION	CIRCONSCRIPTION	COORDONNÉES
CONCHES-EN-OUICHE 0271438S	E.M. Le Chêne au loup rue Georges Clemenceau 27190 CONCHES-EN-OUICHE	Séverine ECHALARD	EVREUX V	02 32 30 04 40
CONCHES-EN-OUICHE 0271644R	E.E. Victor Hugo - 2 rue Jules Ferry 27190 CONCHES-EN-OUICHE	François FOLLET	EVREUX V	02 32 30 23 05
CONDE-SUR-RISLE 0270697L	E.E. Le Village 27290 CONDE-SUR-RISLE	Romain ROCHAT	PONT-AUDEMER	02 32 42 98 71
CONTEVILLE 0270660W	E.E. Le Bourg 27210 CONTEVILLE	Stéphanie TARISSE LECESNE	PONT-AUDEMER	02 32 57 78 31
CORMEILLES 0271254S	E.E.P.U. 12 avenue Jules Paysant 27260 CORMEILLES	Aurélié GRANDSIRE	PONT-AUDEMER	02 32 57 81 04
CORNEVILLE- SUR-RISLE 0270718J	E.E. 2519 chemin de la Vierge 27500 CORNEVILLE-SUR-RISLE	Dorine PILLE	PONT-AUDEMER	02 32 57 02 19
CORNEVILLE- SUR-RISLE 0271669T	E.M. 2519 chemin de la Vierge 27500 CORNEVILLE-SUR-RISLE	Elen ROUSSEAU	PONT-AUDEMER	02 27 36 24 20
COUDRAY 0271226L	E.M. 24 rue de la Mairie 27150 COUDRAY	Stéphanie VIGNO	LES ANDELYS	02 32 27 26 18
COUDRES 0270371G	E.E. 36 bis rue Grande 27220 COUDRES	Laëtitia MARCELIN	ST-ANDRE-DE-L'EURE	02 32 30 98 51
COURBEPINE 0270249Z	E.E. place E. Anquetil 27300 COURBEPINE	Aurélia SPINAU	BERNAY	02 32 43 09 00
COURCELLES- SUR-SEINE 0270553E	E.P. Claude Monnet 8 route des Champs 27940 COURCELLES-SUR-SEINE	Laëtitia MOTTE	LES ANDELYS	02 32 53 12 52
COURDEMANCHE 0270868X	E.E. 12 rue Beaupuits 27320 COURDEMANCHE	Hélène JOURDAIN	ST-ANDRE-DE-L'EURE	02 37 48 14 52
CRIQUEBEUF- LA-CAMPAGNE 0270604K	E.E. 17 rue de la Mairie I 27110 CRIQUEBEUF-LA-CAMPAGNE	Isabelle POUPART	LE NEUBOURG	02 32 35 89 59
CRIQUEBEUF- SUR-SEINE 0271412N	E.E. Allée du 19 mars 1963 27340 CRIQUEBEUF-SUR-SEINE	Carole DERRIEN	VAL-DE-REUIL	02 35 87 82 70
CROSVILLE-LA-VIEILLE 0270605L	E.E. 7 place de la Mairie 27110 CROSVILLE-LA-VIEILLE	Philippe CHAUDET	LE NEUBOURG	02 32 07 02 40
CROTH 0271251N	E.E. allée de la Gare 27530 CROTH	Géraldine CHEMIN	ST-ANDRE-DE-L'EURE	02 37 41 86 26
DANGU 0270158A	E.E. 1 bis Le Clos des Vignes 27720 DANGU	Anaïs CONSEIL	LES ANDELYS	02 32 55 35 47
DAUBEUF-PRES- VATTEVILLE 0271143W	E.E. 21 rue des Acacias 27430 DAUBEUF-PRES-VATTEVILLE	Juliette DUFOULON	LES ANDELYS	02 32 21 91 73
DOUAINS 0270984Y	E.E. rue du Village 27120 DOUAINS	Stéphanie GUETTARD AUBRY	VERNON	02 32 52 77 31
DOUVILLE-SUR-ANDELLE 0271737S	E.M. 20 rue Cardinal 27380 DOUVILLE-SUR-ANDELLE	Orane ETERNO	VAL-DE-REUIL	02 32 49 39 36
DRUCOURT 0271256U	E.E. Le Bourg 27930 DRUCOURT	Christophe BEUZELIN	BERNAY	02 32 43 28 76
ECAQUELON 0270699N	E.E. place de Mairie 27290 ECAQUELON	Isabelle LESTAVEL	PONT-AUDEMER	02 32 42 99 69
ECARDENVILLE- LA-CAMPAGNE 0271843G	E.M. Intercommunale 8 rue de la Forge 27170 ECARDENVILLE-LA-CAMPAGNE	Sophie CARRIE	BERNAY	02 32 67 80 78
ECOUIS 0271731K	E.E. 6 route de Lyons 27440 ECOUIS	Marion CHAUME	LES ANDELYS	02 32 69 46 78
EMALLEVILLE 0270487H	E.M. 6 rue de la Mare 27930 EMALLEVILLE	Audrey SIMEON	EVREUX II	02 32 34 78 80
EMANVILLE 0270829E	E.E. rue Saint-Etienne 27190 EMANVILLE	Hélène NEEL	BERNAY	09 79 09 71 87
EPAIGNES 0271642N	E.E. Michel Hocquard - allée des Soupirs 27260 EPAIGNES	Severin VAMPOUILLE	PONT-AUDEMER	02 32 57 27 27
EPEGARD 0270608P	E.E. 11 rue des Ecoles 27110 EPEGARD	Stephanie AMICE	LE NEUBOURG	02 32 35 26 48
ETREPAGNY 0271010B	E.M. rue Lavoisier 27150 ETREPAGNY	Laurence LE GUENNIC	LES ANDELYS	02 32 55 75 58
ETREPAGNY 0271470B	E.E. Georges Delamare - 13 rue Turgot 27150 ETREPAGNY	Frédéric GOBIN PILINSKI	LES ANDELYS	02 32 27 21 49
ETREVILLE 0270771S	E.E. 27350 ETREVILLE	Christelle GEORGES	PONT-AUDEMER	02 32 57 82 67
EVREUX 0270071F	E.M. Pablo Picasso - 9 cité Nouvelle 27000 EVREUX	Sabine ANCEAUME	EVREUX III	02 32 33 09 06
EVREUX 0271440U	E.M. Robert Desnos - 1 Square Verlaine 27000 EVREUX	Caroline BLANCHET	EVREUX III	02 32 28 26 76
EVREUX 0270074J	E.M. Navarre - 8 rue Dulcie September Navarre - 27000 EVREUX	Sylvana GUILLOT	EVREUX III	02 32 33 10 47
EVREUX 0270105T	E.E. Victor Hugo - 48 rue Victor Hugo 27000 EVREUX	Jean-Christophe TEYSSIER	EVREUX V	02 32 33 12 86
EVREUX 0271710M	E.E. 10 rue Pierre et Marie Curie Clos au Duc - 27000 EVREUX	Marie TESSIER	EVREUX II	02 32 39 46 78
EVREUX 0270108W	E.E. Gabriel et Simone Rochereuil 3 rue de la Corniche Les Pipos 27000 EVREUX	Delphine HUREL	EVREUX III	02 32 33 08 08

COMMUNE ET N° RNE	NATURE - ADRESSE	DIRECTION	CIRCONSCRIPTION	COORDONNÉES
EVREUX 0270106U	E.E. Le Puits Carré 22 rue du Puits Carré 27000 EVREUX	Marc FOURNIER	EVREUX V	02 32 33 12 62
EVREUX 0270107V	E.E.P.U. Jean Mace 16 rue d'Artois SAINT-MICHEL 27000 EVREUX	Corinne POUSTIER	EVREUX III	02 32 33 20 57
EVREUX 0271826N	E.E.P.U. Maxime Marchand 2 rue Anatole France 27000 EVREUX	Valérie AUBER	EVREUX III	02 32 23 02 61
EVREUX 0270113B	E.E. Paul Eluard rue Christophe Colomb 27000 EVREUX	Nathalie LANNOY	EVREUX II	02 32 33 16 90
EVREUX 0271110K	E.M. Michelet - Z.U.P. LA MADELEINE 6 rue Michelet 27000 EVREUX	Marie-Pierre KERVOILLARD	EVREUX III	02 32 23 07 26
EVREUX 0270098K	E.E. Isambard - 71 rue Isambard 27000 EVREUX	Catherine HELARY	EVREUX V	02 32 39 39 25
EVREUX 0270111Z	E.E. La Forêt - 35 rue de la Forêt 27000 EVREUX	Christine NICOLLEAU	EVREUX III	02 32 23 03 88
EVREUX 0270075K	E.M. Christophe Colomb 8 rue Christophe Colomb 27000 EVREUX	Françoise HORLAVILLE	EVREUX II	02 32 33 10 10
EVREUX 0271559Y	E.E.P.U Navarre 109 avenue Aristide Briand 27000 EVREUX	Marion DE AMORIM VIEIRA	EVREUX III	02 32 33 09 41
EVREUX 0271229P	E.E. Romain Rolland rue Romain Rolland 27000 EVREUX	Nathalie LAGOUGE	EVREUX III	02 32 33 47 90
EVREUX 0271439T	E.M. Jacques Prévert - 10 rue Jules Ferry 27000 EVREUX	Manon SUEUR	EVREUX II	02 32 38 02 80
EVREUX 0270114C	E.E. Jacques Cartier 1 rue Jacques Cartier - 27000 EVREUX	Sandrine POME BEAUDRES	EVREUX II	02 32 33 25 45
EVREUX 0270066A	E.M. Isambard - 40 rue Isambard 27000 EVREUX	Sandra MUTEL	EVREUX V	02 32 33 07 04
EVREUX 0270099L	E.E. Paul Bert - 29 rue Saint-Sauveur 27000 EVREUX	Bruno PLAULT	EVREUX V	02 32 33 32 57
EVREUX 0270109X	E.E. 40 rue Jean Moulin 27000 EVREUX	Yannick DEON	EVREUX V	02 32 33 28 83
EVREUX 0271539B	E.M. H. Wallon - 18 rue St-Sauveur 27000 EVREUX	Marie-Anne QUEVILLON	EVREUX V	02 32 31 19 79
EVREUX 0271019L	E.E. Le Bois Bohy - 2 rue A. Bayet Nétreville - 27000 EVREUX	Jean-Philippe SABARDEIL	EVREUX II	02 32 33 20 97
EVREUX 0271755L	E.E. Joliot Curie rue de Melleville 27000 EVREUX	Françoise SUDRE	EVREUX III	02 32 23 04 54
EVREUX 0271471C	E.E. Maillot 97 rue Marcel Paul 27000 EVREUX	Mélanie MACIAG	EVREUX V	02 32 33 09 22
EVREUX 0270069D	E.M. Victor Hugo - 46B rue Victor Hugo 27000 EVREUX	Véronique THILL	EVREUX V	02 32 33 05 62
EVREUX 0271230R	E.M. Romain Rolland rue Romain Rolland 27000 EVREUX	Françoise HORLAVILLE	EVREUX III	02 32 33 46 89
EVREUX 0271176G	E.E. Michelet - rue Michelet 27000 EVREUX	Guillaume GAMAIN	EVREUX III	02 32 23 15 85
EZY-SUR-EURE 0271409K	E.M. 27 rue Isambard 27530 EZY-SUR-EURE	Isabelle DESMOUSSEAU	ST-ANDRE-DE-L'EURE	02 37 64 72 83
EZY-SUR-EURE 0270377N	E.E. Jules Ferry 15 rue Octave Lenoir 27530 EZY-SUR-EURE	Isabelle VAN DER HEYDEN	ST-ANDRE-DE-L'EURE	02 37 64 73 79
FARCEAUX 0270578G	E.M. 14 rue de l'Abbé Divay 27150 FARCEAUX	Françoise LE ROCH	LES ANDELYS	02 32 69 48 04
FATOUVILLE- GRESTAIN 0270662Y	E.E. Le Bourg 27210 FATOUVILLE-GRESTAIN	Agnés DAZA	PONT-AUDEMER	02 32 57 62 29
FAVEROLLES- LA-CAMPAGNE 0271841E	E.M. 5 rue de la Mairie 27190 FAVEROLLES-LA-CAMPAGNE	Aurélien BRUHIER	EVREUX V	02 32 58 6 71
FERRIERES- HAUT-CLOCHER 0270831G	E.E. 2 rue Sainte-Christine 27190 FERRIERES-HAUT-CLOCHER	Florence COTO	EVREUX V	02 32 24 94 21
FIQUEFLEUR- EQUAINVILLE 0270663Z	E.E. Fiquefleur-Equainville Le Village 27210 FIQUEFLEUR-EQUAINVILLE	Sophie HAMON HOUSSAYE	PONT-AUDEMER	02 32 42 27 73

COMMUNE ET N° RNE	NATURE - ADRESSE	DIRECTION	CIRCONSCRIPTION	COORDONNÉES
FLANCOURT-CRESCY-EN-ROUMOIS Code postal 27310 Fusion au 01/01/2016 : Bosc-Bernard-Crescy, Epreville-en-Roumois, Flancourt-Catelon	E.E. 380 route de Bourg-Achard (Flancourt-Catelon) - 0270439F E.E. Le Bourg (Epreville-en-Roumois) - 0270438E	Arnaud SEMENOWICZ Linda SEMENOWICZ	LE NEUBOURG	02 32 42 11 96 02 32 56 40 84
FLEURY-SUR-ANDELLE 0270059T	E.M. 1 rue Raymond Bisson 27380 FLEURY-SUR-ANDELLE	Émilien CHARLIER	VAL-DE-REUIL	02 32 49 35 67
FLEURY-SUR-ANDELLE 0271817D	E.E. rue Raymond Bisson 27380 FLEURY-SUR-ANDELLE	Nathalie HAUCHECORNE	VAL-DE-REUIL	02 32 49 12 19
FLIPOU 0271564D	E.E. 17 rue de la Mairie 27380 FLIPOU	Anaïs PHILPPE	VAL-DE-REUIL	02 32 49 26 70
FOLLEVILLE 0270325G	E.E. rue de l'Église 27230 FOLLEVILLE	Bérangère SAUSSAIS	BERNAY	02 32 46 95 78
FONTAINE-BELLENGER 0270961Y	E.E. place Etienne Lemeilleur 27600 FONTAINE BELLENGER	Marie LETAUX	LOUVIERS	02 32 53 90 39
FONTAINE-L'ABBE 0270251B	E.E. école Victor Hugo - Le Bourg 27470 FONTAINE-L'ABBE	Mathieu CHASLERIES	BERNAY	02 32 44 21 94
FONTAINE-SOUS-JOUY 0270134Z	E.E. 2 rue du Rosey 27120 FONTAINE-SOUS-JOUY	Isabelle LABEGUERIE	EVREUX II	02 32 36 49 07
FOULBEC 0270665B	E.E. La Forge 27210 FOULBEC	Mme Dominique POT DUVAL	PONT-AUDEMER	02 32 56 59 09
FOUQUEVILLE 0270399M	E.E. Le Chat - 45 rue Léon Loubet 27370 FOUQUEVILLE	Laëtitia PALLOIS	LE NEUBOURG	02 32 35 22 86
FRANQUEVILLE 0271811X	E.M. école Modeste Leroy 26 rue Petite-Notre-Dame 27800 FRANQUEVILLE	Nathalie DANARD	BERNAY	02 32 43 32 74
FRENELLES-EN-VEXIN Code postal Fusion au 01/01/2019 Boisemont, Corny et Fresne-l'Archeveque	E.E. Marcel Sedille 6 rue de l'Église - 0271313F (Boisemont) E.M. rue Grande - 0271783S (Fresne-l'Archeveque)	Claire BERNAUD	LES ANDELYS	02 32 69 49 37
GAILLON 0271526M	E.M. Flora Tristan - rue de la Colonie 27600 GAILLON	Caroline MORTREUIL	LOUVIERS	02 32 53 39 98
GAILLON 0271490Y	E.E. L'Orienne - 3 rue de L'Orienne 27600 GAILLON	Stéphanie DERAMBURES	LOUVIERS	02 32 53 04 24
GAILLON 0270963A	E.E. place Paul Doumer 27600 GAILLON	Didier HORUS	LOUVIERS	02 32 53 00 13
GAILLON 0271355B	E.E. Louise Michel boulevard Verte Bonne 27600 GAILLON	Grégory BERNARD	LOUVIERS	02 32 53 02 00
GAILLON 0271357D	E.M. L. Michel - Z.A.C. Verte Bonne 27600 GAILLON	Frédérique TIEURSIN	LOUVIERS	02 32 53 05 30
GAILLON 0270092D	E.M. Les Tourterelles - rue des Andelys 27600 GAILLON	Florence EYER	LOUVIERS	02 32 69 55 91
GARENNES-SUR-EURE 0270382U	E.E. Duflot - 10 bis rue Anatole France 27780 GARENNES-SUR-EURE	Danièle CHEVAL	ST-ANDRE-DE-L'EURE	02 32 36 32 25
GASNY 0271491Z	E.E. Square Castle Donington rue Robert Schuman- 27620 GASNY	Marie-Claire GARNIER	VERNON	02 32 52 15 92
GASNY 0271419W	E.M. Les Coccinelles rue Robert Schuman - 27620 GASNY	Mélanie HARCIZ	VERNON	02 32 52 17 91
GAUCIEL 0271274N	E.E. 9 rue de la Mairie 27930 GAUCIEL	Catherine ALLAIN	EVREUX II	02 32 67 03 88
GAUVILLE-LA-CAMP AGNE 0270488J	E.E. rue d'Aviron 27930 GAUVILLE-LA-CAMPAGNE	Astrid DELESCLUSE	EVREUX III	02 32 34 92 47
GISORS 0271269H	E.E. Irène Joliot Curie Rue du Coteau - 27140 GISORS	Elisabeth MOUTON VANUXEM	LES ANDELYS	02 32 55 20 50
GISORS 0270061V	E.M. Jacques Prévert rue du Colonel O'Diette 27140 GISORS	Claire BATTESTI	LES ANDELYS	02 32 55 21 52
GISORS 0271425C	E.E. P. Eluard - Quartier les Bornes 27140 GISORS	Mélanie DEHEDIN	LES ANDELYS	02 32 55 33 55
GISORS 0270160C	E.E. Eugène Anne rue Eugène 27140 GISORS	Stéphanie PROUET	LES ANDELYS	02 32 55 15 89
GISORS 0270161D	E.E. J. Moulin 6 rue du Général de Gaulle 27140 GISORS	Véronique RICARD	LES ANDELYS	02 32 55 22 54
GIVERNY 0270937X	E.E. 5 chemin Blanche Hoschede Monet 27620 GIVERNY	Marie LEGEAI-GREGOIRE	VERNON	02 32 51 65 10
GLISOLLES 0270837N	E.E. 4 rue des Ecoles 27190 GLISOLLES	Michèle VAZARD	EVREUX III	02 32 37 64 87
GLOS-SUR-RISLE 0271536Y	E.E. Chemin des Ecoliers 27290 GLOS-SUR-RISLE	Arnaud TISSIE	PONT-AUDEMER	02 32 56 12 43

COMMUNE ET N° RNE	NATURE - ADRESSE	DIRECTION	CIRCONSCRIPTION	COORDONNÉES
GOUPIL-OTHON Fusion au 01/01/2018 GOUPILLIERES LE TILLEUL-OTHON	(code postal 27290) E.E. 45 rue du Neubourg (0271146Z) 27170 GOUPILLIERES E.E. 4 rue de l'Eglise (0271340K) 27170 LE TILLEUL-OTHON	Justine ALLEAUME Véronique GOUBIN	BERNAY	02 32 45 72 35 02 32 45 28 49
GRAND-BOURGTHEROULDE Code postal 27520 Fusion au 01/01/2016 : Bosc-Benard-Commin, Bourgtheroulde-Infreville Thuit-Hébert	E.M. 151 rue d'Infreville (Bourgtheroulde-Infreville) - 0271347T E.E. Hector Malot - 87 rue de l'Eglise (Bourgtheroulde-Infreville) - 0271638J	Christelle DEMARES Ghislaine CORDIER	LE NEUBOURG	02 35 87 65 65 02 35 87 97 87
GRAND-CAMP 0270302G	E.E. Le Bourg 27270 GRAND-CAMP	Émilie AUBE	BERNAY	02 32 46 09 78
GRAVERON-SEMERVILLE 0271788X	E.E. 1 avenue de la Turgère 27110 GRAVERON-SEMERVILLE	Camille LE MOING	LE NEUBOURG	02 32 34 49 44
GRAVIGNY 0271492A	E.E. L. Wallon 95 avenue Aristide Briand 27930 GRAVIGNY	Béatrice BERTRAND	EVREUX II	02 32 33 16 29
GROSLEY-SUR-RISLE 0270210G	E.M. rue de la Mairie 27170 GROSLEY SUR RISLE	Amélie BEAUMET	LE NEUBOURG	02 32 45 27 35
GROSSOEUVRE 0270384W	E.E. 43 rue Saint-Pierre 27220 GROSSOEUVRE	Manon FOUGERES	ST-ANDRE-DE-L'EURE	02 32 37 96 68
GUICHAINVILLE 0270136B	E.E. 15 rue Dîme 27930 GUICHAINVILLE	Emmanuel DURAND	EVREUX II	02 32 37 94 14
GUICHAINVILLE 0271423A	E.M. 2 impasse du Stade 27930 GUICHAINVILLE	Chantal LAQUITAINE	EVREUX II	02 32 37 90 58
GUISENIERS 0271594L	E.E. 10 rue R. Duchainay 27700 GUISENIERS	Catherine SICART	LES ANDELYS	02 32 21 63 84
HACQUEVILLE 0270580J	E.M. 6 rue Marc Isambard Brunel 27150 HACQUEVILLE	Romanelle URBAN	LES ANDELYS	02 32 27 54 41
HARCOURT 0271534W	E.E. 6 route de Beauficiel 27800 HARCOURT	Catherine ZURBACH	BERNAY	02 32 45 00 04
HAUVILLE 0271258W	E.E. Alphonse Daudet route Haye Aubrée 27350 HAUVILLE	Sylvie VERSAVEL	PONT-AUDEMER	02 32 56 84 62
HEBECOURT 0271242D	E.M. 2 place de la Mairie 27150 HEBECOURT	Audrey LEBLED	LES ANDELYS	02 32 55 54 67
HECTOMARE 0270611T	E.E. Michel JOURDAIN 27110 HECTOMARE	Swen OSMONT	LE NEUBOURG	02 32 35 34 88
HENNEZIS 0270562P	E.E. 43 rue BOURSONNE 27700 HENNEZIS	Céline PILLEUL	LES ANDELYS	02 32 54 58 17
HERQUEVILLE 0271246H	E.E. Cité La Plante 27430 HERQUEVILLE	Romanella CRETON URBAN	LES ANDELYS	02 32 59 93 44
HEUBECOURT- HARICOURT 0270939Z	E.E. 6 rue du Parc 27630 HEUBECOURT-HARICOURT	Élodie LOIZEAUX	VERNON	02 32 52 39 44
HEUDEBOUVILLE 0270455Y	E.E. 8 rue de la Croix Roger 27400 HEUDEBOUVILLE	Anne-Sophie CARRE	LOUVIERS	02 32 40 74 57
HEUDICOURT 0270582L	E.E. 4 grande rue 27860 HEUDICOURT	Armelle CLOUET LOERCH	LES ANDELYS	02 32 55 58 90
HEUDREVILLE- SUR-EURE 0271330Z	E.E. rue des Ecoles 27400 HEUDREVILLE-SUR-EURE	Angélique GONZALEZ	LOUVIERS	02 32 50 20 98
HEUQUEVILLE 0270563R	E.E. 3 rue Saint-Germain 27700 HEUQUEVILLE	Nathalie GRANDIN	VAL-DE-REUIL	09 63 21 08 36
HONDOUVILLE 0271538A	E.E. Germaine Buisson 8 rue des Varennes Espace Claude PALOBA 27400 HONDOUVILLE	Mathilde DOUCET	LOUVIERS	02 32 50 40 28
HONGUEMARE- GUENOUVILLE 0270779A	E.E. Le Village 27310 HONGUEMARE-GUENOUVILLE	Sandrine LEMARIE	LE NEUBOURG	02 32 42 95 81
HOULBEC-COCHEREL 0270986A	E.E. 7 rue des Ecoles 27120 HOULBEC-COCHEREL	Prisca JAMET	VERNON	02 32 26 09 10
HUEST 0270139E	E.E. Du Haut Bois rue de Gravigny 27930 HUEST	Valérie BERNARD	EVREUX II	02 32 39 67 02
IGOVILLE 0271688N	E.E. rue des Ecoles 27460 IGOVILLE	Loréne OUINE	VAL-DE-REUIL	02 35 23 08 38
ILLEVILLE-SUR-MONTFORT 0271333C	E.E. Le Village 27290 ILLEVILLE-SUR-MONTFORT	Vladimir HANGARD	PONT-AUDEMER	02 32 56 58 67
ILLIERS-L'EVEQUE 0270870Z	E.E. place de la Mairie 27770 ILLIERS-L'EVEQUE	Audrey PEGUET	ST-ANDRE-DE-L'EURE	02 37 48 07 47
INCARVILLE 0270459C	E.E. 40 route de Louviers 27400 INCARVILLE	Ingrid LE CANN	LOUVIERS	02 32 40 68 75
INCARVILLE 0271302U	E.M. place de la Mairie 27400 INCARVILLE	Virgine ALEPEE	LOUVIERS	02 32 40 24 56

COMMUNE ET N° RNE	NATURE - ADRESSE	DIRECTION	CIRCONSCRIPTION	COORDONNÉES
IVILLE 0271794D	50 route d'Elbeuf 27110 IVILLE	Nathalie AMEUR	LE NEUBOURG	02 32 35 83 48
IVRY-LA-BATAILLE 0271327W	E.M. Louis Pasteur - rue de la Buchaille 27540 IVRY-LA-BATAILLE	Virginie BOSTVIRONOIS	ST-ANDRE-DE-L'EURE	02 32 36 43 62
IVRY-LA-BATAILLE 0271747C	E.E. Boulevard de la Gare 27540 IVRY-LA-BATAILLE	Anne-Sophie SOYRIS	ST-ANDRE-DE-L'EURE	02 32 26 03 14
JOUY-SUR-EURE 0270140F	E.E. 1 rue de la Croix-Blanche 27120 JOUY-SUR-EURE	Frédéric SIMON	EVREUX II	02 32 36 08 83
L'HABIT 0270387Z	63 rue de la Mairie 27220 L HABIT	Delphine DROUET	ST-ANDRE-DE-L'EURE	02 32 37 26 46
LA BARONNIE 0270381T Code postal 27220 Fusion au 01/01/2016 Garencières, Quessigny	E.E. Les Petits Princes 10 route de Saint-André Garencières 27220 LA BARONNIE	Elisabeth BILLET	ST-ANDRE-DE-L'EURE	02 32 37 53 09
LA BONNEVILLE- SUR-ITON 0271625V	E.E. La Forge 6 place de la République 27190 LA BONNEVILLE-SUR-ITON	Martine DOMIN	EVREUX III	02 32 32 88 70
LA CHAPELLE-BOIS- DES-FAULX 270486G	E.E. 1 bis route des écoles 27930 LA CHAPELLE-DU-BOIS-DES-FAULX	Karen POITTEVIN	EVREUX II	02 32 35 37 33
LA CHAPELLE- GAUTHIER 0270299D	E.E. Le Bourg 27270 LA CHAPELLE-GAUTHIER	Jessica LAMY	BERNAY	02 32 44 63 97
LA CHAPELLE- LONGUEVILLE Code postal 27950 Fusion au 01/01/2017 La Chapelle-Réanville, Saint-Just, St-Pierre-D'Autils	E.E. rue du Stade - (La Chapelle-Réanville) - 0271839C E.E. Thomas PESQUET 3 bis place de L'Eglise - (Saint-Just) - 0270988C E.E. place de la République - (St-Pierre-D'Autils) - 0271253R	Caroline SANGLERAT Cynthia CHANTEAU Maud VILLAINÉ	VERNON	02 32 52 71 75 02 32 52 48 88 02 32 52 20 31
LA COUTURE- BOUSSEY 0271241C	E.E. Aux quatre vents Route d'Ivry 27750 LA COUTURE-BOUSSEY	Béatrice WIGENHAUSER	ST-ANDRE-DE-L'EURE	02 32 36 79 34
LA COUTURE- BOUSSEY 0271445Z	E.M. R. Poiuert 6 rue Jacques Hotteterre 27750 LA COUTURE-BOUSSEY	Francine CHAILLET	ST-ANDRE-DE-L'EURE	02 32 36 28 31
LA FERRIERE- SUR-RISLE 0271617L	E.E. Henri Des - 7 place de la Mairie 27760 LA FERRIERE-SUR-RISLE	Samuel BONVALET	EVREUX V	02 32 30 68 99
LA FORET-DU-PARC 0271734N	E.E. 9 rue des Ecoles 27220 LA FORET-DU-PARC	Sonia COUDOULET	ST-ANDRE-DE-L'EURE	02 32 37 43 29
LA HARENGERE 0270403S	E.E. 18 rue de la Mairie 27370 LA HARENGERE	Mélanie VINIGER	LE NEUBOURG	02 32 35 71 30
LA HAYE-DU-THEIL 0270404T	E.E. 18 rue de Brionne 27370 LA HAYE-DU-THEIL	Laëtitia MUELLE	LE NEUBOURG	02 32 29 90 17
LA HAYE MALHERBE 0271487V	E.E. place de la Mairie - Village 27400 LA HAYE-MALHERBE	Anthony MORENO	LOUVIERS	02 32 25 95 19
LA HAYE-MALHERBE 0270452V	E.E. La Vallée - 1 rue des Ecoles 27400 LA HAYE-MALHERBE	Céline LEMOINE	LOUVIERS	02 32 25 00 70
LA MADELEINE- DE-NONANCOURT 0271343N	E.E. 1 bis rue Marché aux Chevaux 27320 LA MADELEINE-DE-NONANCOURT	Laurence JARRY	ST-ANDRE-DE-L'EURE	02 32 58 00 10
LA NEUVE-LYRE 0271673X	E.E. 6 rue des Frères Loiziel 27330 LA NEUVE-LYRE	Anne LOTODE	EVREUX V	02 32 30 59 84
LA SAUSSAYE 0270416F 27370 LA SAUSSAYE	E.M. Groupe Pasteur 1 rue Gustave Hue	Nathalie HEREDIA	LE NEUBOURG	02 35 87 28 38
LA SAUSSAYE 0270415E	E.E. Fleming - 6 rue Abbé Bellemín 27370 LA SAUSSAYE	Laurence VESTU	LE NEUBOURG	02 35 87 25 80
LA VIEILLE LYRE 0271759R	E.M. 7 rue Saint-Pierre 27330 LA VIEILLE-LYRE	Amélie LEFEVRE	EVREUX V	02 32 30 29 13
LE BOSCO-DU-THEIL Code postal 27370 Fusion au 01/01/2016 Le Gros-Theil, Saint-Nicolas-du-Bosc	E.E. Jean de la Fontaine 20 route de Montfort (Le Gros-Theil) - 0270401P	Hedwige POULIAUDE	LE NEUBOURG	02 32 35 53 47
LE BOULAY-MORIN 0270484E	E.E. Impasse des Ecoles 27930 LE BOULAY-MORIN	Jessica NICOLAS	EVREUX II	02 32 34 47 99
LE BOULAY-MORIN 0271609C	E.M. impasse des Ecoles 27930 LE BOULAY-MORIN	Clara LOPEZ	EVREUX II	02 32 34 76 32
LE FIDELAIRE 0270834K	E.E. 7 rue de la Mairie 27190 LE FIDELAIRE	Mélanie COMBELLES	EVREUX V	02 32 37 65 93
LE LANDIN 0270780B	E.E. Le Bourg 27350 LE LANDIN	Amélie MOUTARLIER	LE NEUBOURG	02 32 56 92 50
LE LESME Code postal 27160 Fusion au 01/01/2016 Guernanville, Ste-Marguerite-de-l'Autel	E.M. 8 rue de l'Eglise (Ste-Marguerite-de-l'Autel) - 0271639K	M. Dominique LECOLLIER	EVREUX V	02 32 30 55 34
LE MANOIR 0271574P	E.M. Yannick Bayart Place Georges Levy 27460 LE MANOIR	Katia DAILLY	VAL-DE-REUIL	02 32 48 13 67

COMMUNE ET N° RNE	NATURE - ADRESSE	DIRECTION	CIRCONSCRIPTION	COORDONNÉES
LE MANOIR 0270637W	E.E. Albert Becquat Place Georges Levy 27460 LE MANOIR	Catherine PIERRE-BERGER	VAL-DE-REUIL	02 32 49 86 11
LE NEUBOURG 0270616Y	E.E. Jean Moulin 5 rue de la Paix 27110 LE NEUBOURG	Marie COURDIER	LE NEUBOURG	02 32 35 01 09
LE NEUBOURG 0270082T	E.M. Françoise Dolto 9 rue de Sainte-Colombe 27110 LE NEUBOURG	Sophie QUESTEL	LE NEUBOURG	02 32 35 13 91
LE NEUBOURG 0270615X	E.E. Dupont de l'Eure - 8 rue de l'Ecalier 27110 LE NEUBOURG	Cécile BOUCHER	LE NEUBOURG	02 32 35 02 61
LE PERREY 0270720L		Magali BODILIS	PONT-AUDEMER	02 32
LE PLESSIS-GROHAN 0270142H	E.E. rue de la Liberté - GAREL 27180 LE PLESSIS-GROHAN	Florian BRISET	EVREUX III	02 32 67 81 69
LE PLESSIS- STE-OPPORTUNE 0271803N	E.E. "La Huanière" 27170 LE PLESSIS-STE-OPPORTUNE	Magali BODILIS	BERNAY	02 32 34 99 68
LE THEIL-NOLENT 0270338W	E.E. Le Bourg 27230 LE THEIL-NOLENT	Marie PETIT	BERNAY	02 32 43 10 69
LE THIL-EN-VEXIN 0270596B	E.E. 23 grande rue 27150 LE THIL-EN-VEXIN	Christine LE COLLOEC	LES ANDELYS	02 32 55 53 34
LE THUIT-DE-l'OISON Code postal 27370 Fusion au 01/01/2016 Le Thuit-Signol, Le Thuit-Anger	E.E. Georges Charpak - place Saint-Clair (Le Thuit-Signol) - 0271331A E.M. rue Pierre Hailliez (Le Thuit-Signol) - 0271332B (Le Thuit-Simer) - 0270420K	Nathalie CARDON Delphine DELASSUS	LE NEUBOURG	02 35 87 41 79 02 35 87 40 40
LE TILLEUL-LAMBERT 0270504B	E.E. rue de l'Ecole 27110 LE TILLEUL-LAMBERT	Karine PERCHE	LE NEUBOURG	02 32 35 40 20
LE TRONQUAY 0271304W	E.E. Nicolas Brémontier 1 avenue Brémontier 27480 LE TRONQUAY	Nadège LEGROS	VAL-DE-REUIL	02 32 48 21 56
LE VAL-DAVID 0271157L	E.E. 1 bis chemin de l'Eglise 27120 LE VAL-DAVID	Arnaud ELLEOUET	EVREUX II	02 32 67 88 54
LE VAL DORÉ Fusion au 01/01/2018 Le Fresne, Le Mesnil-Hardray Orvaux	E. E. 8 route de Conches (ORVAUX) 27190 Le Val-Doré 0270842U	Cécile CAMBIER-KOLOW	EVREUX V	02 32 30 03 06
LE VAUDREUIL 0271838B	E.E. 3 rue du Général Leclerc 27100 LE VAUDREUIL	Pascaline BEZIRARD	VAL-DE-REUIL	02 32 61 19 51
LE VAUDREUIL 0271298P	E.M. Les Tilleuls - 1 place des Tilleuls 27100 LE VAUDREUIL	Sandrine JEANMOUGIN	VAL-DE-REUIL	02 32 59 10 10
LE VAL-D'HAZEY Code postal 27940 Fusion au 01/01/2016 : Aubevoye, Saint-Barbe-sur-Gaillon, Vieux-Villez	E.E. Grand Charlemagne 32 rue de la Chartreuse (Aubevoye) - 0271522H E.M. Chat botté - 4 Allée Charles Perrault (Aubevoye) - 0271296M E.E. Le Soleil - Allée Edith Piaf (Aubevoye) - 0271792B E.E. Les Prunus - 5 rue Maurice Ravel (Aubevoye) - 0270952N E.M. Le Petit Charlemagne rue de la Chartreuse (Aubevoye) - 0271822J	Pascale CHEVALIER Florence CORROUX Virginie LE CORFF Françoise OCTAU Eve BELLET	LOUVIERS	02 32 53 27 07 02 32 53 12 78 02 32 53 80 95 02 32 53 01 99 02 32 53 72 83
LE VIEIL-EVREUX 0271589F	E.M. 18 rue des Jonctiers 27930 LE VIEIL-EVREUX	Ludivine EDOUARD	EVREUX II	02 32 67 07 17
LERY 0271519E LERY 0271521G	E.E. 14 rue Jules Ferry 27690 LERY E.M. Les Emotelles - 8 rue des Emotelles 27690 LERY	Magali THERESE Stéphanie MANFAIT	VAL-DE-REUIL VAL-DE-REUIL	02 32 59 05 95 02 32 59 41 90
LES ANDELYS 0271709L	E.E. J. P. Blanchard 72 rue du Maréchal Leclerc 27700 LES ANDELYS	Karine LECOUTEUX	LES ANDELYS	02 32 54 15 83
LES ANDELYS 0270544V	E.E. Georges Pompidou rue Maréchal Foch 27700 LES ANDELYS	Caroline LOUIS	LES ANDELYS	02 32 54 16 17
LES ANDELYS 0270057R	E.M. Jules Ferry - 4 boulevard Nehou 27700 LES ANDELYS	Sandrine LEROY	LES ANDELYS	02 32 54 14 01
LES ANDELYS 0270543U	E.E. Marcel Lefevre - 2 rue Louis Pasteur 27700 LES ANDELYS	Sandrine LEROY	LES ANDELYS	02 32 54 23 78
LES ANDELYS 0270058S	E.M. Robert Debré - rue Roger Gaudeau 27700 LES ANDELYS	Régine GREGOIRE	LES ANDELYS	02 32 54 13 97
LES BAUX- DE-BRETEUIL 0271643P	E.E. Le Bourg 27160 LES BAUX-DE-BRETEUIL	Christine DEBAENE	EVREUX V	02 32 37 66 46
LES BAUX- STE-CROIX 0270128T	E.E. 2 rue de la Libération 27180 LES BAUX-STE-CROIX	Isabelle MOREL COUGET	EVREUX III	02 32 24 21 64
LES BOTTEREAUX 0270892Y	E.E. Le Bourg 27250 LES BOTTEREAUX	Elisabeth MANGOLD	EVREUX V	02 32 30 43 81

COMMUNE ET N° RNE	NATURE - ADRESSE	DIRECTION	CIRCONSCRIPTION	COORDONNÉES
LES DAMPS 0271516B	E.E. école Jules Verne - 1 rue de l'Ecole 27340 LES DAMPS	Annie BLUET	VAL-DE-REUIL	02 35 23 01 76
LES HOGUES 0270182B	E.E. 1 rue de l'Ecole 27910 LES HOGUES	Clémence COQUET	VAL-DE-REUIL	02 32 49 49 30
LES MONTS- DU-ROUMOIS Code postal 27520 Fusion au 01/01/2017 : Berville-en-Roumois, Bosguerard-de-Marcouville, Houlbec-près-le-Gros-Theil	E.E 87 rue des Écoles (Berville-en-Roumois) - 0271515A E.M. 71 rue du Ranger (Bosguerard-de-Marcouville) - 0271139S	Julien KREMPP Marlène LANGLOIS	LE NEUBOURG	02 35 87 24 37 02 35 87 63 07
LES PREAUX 0270728V	E.E. A la Claire Fontaine 27500 LES PREAUX	Aurélien JACKSON	PONT-AUDEMER	02 32 56 26 20
LES TROIS-LACS Code postal 27940 Fusion au 01/01/2017 : Bernieres-sur-seine, Tosny, Venables	E.M. 12 Chemin de l'Épine (Bernieres-sur-seine) - 0271696X E.E. 1 promenade Wackevitch (Tosny) - 0270979T E.E. Place de la Libération (Venables) - 0270980U	Agnès REMY Peggy GAUTHIER Margot POIRE	LOUVIERS LOUVIERS LOUVIERS	02 32 54 69 49 02 32 54 30 80 02 32 53 81 81
LES VENTES 0271158M	E.E. place de la Mairie 27180 LES VENTES	Pascale COZILIS	EVREUX III	02 32 67 13 47
LIEUREY 0271593K	E.M. Le Bourg Nord 27560 LIEUREY	Émmanuelle BOUILLE	PONT-AUDEMER	02 32 57 91 25
LIEUREY 0271249L	E.E. route de Pont-Audemer 27560 LIEUREY	Anne-Marie PRADEL	PONT-AUDEMER	02 32 42 03 69
LIGNEROLLES 0270388A	E.E. 4 rue de FAVEROLLES 27220 LIGNEROLLES	Émilie KOZLAREK	ST-ANDRE-DE-L'EURE	02 32 37 35 16
LISORS 0270185E	E.E. 4 route de MORTEMER 27440 LISORS	Elaine GUERET	VAL-DE-REUIL	02 32 49 34 62
LONGCHAMPS 0271240B	E.E. 94 rue de LA MAIRIE 27150 LONGCHAMPS	Francine LA ROCHE	LES ANDELYS	02 32 27 02 24
LOUVERSEY 0271842F	E.E. 4 rue de la Mairie 27190 LOUVERSEY	Michel BEAUTIER	EVREUX V	02 32 30 08 42
LOUVIERS 0271279U	E.M. Jacques Prévert 12 avenue du Maréchal Leclerc 27400 LOUVIERS	Maria-Christina ALCARAZ	LOUVIERS	02 32 40 17 19
LOUVIERS 0271800K	E.M. école La Souris Verte 12 rue l'Abbé Caresme - 27400 LOUVIERS	Stéphanie STERCKK	LOUVIERS	02 32 50 80 06
LOUVIERS 0271729H	E.E. Saint-Exupéry 1 bis rue du Clos des Vignes 27400 LOUVIERS	Laëtitia GUILLAUME DARLING	LOUVIERS	02 32 40 07 46
LOUVIERS 0271437R	E.M. Salengro - rue Roger Salengro 27400 LOUVIERS	Angélique FLEURY	LOUVIERS	02 32 40 61 69
LOUVIERS 0271271K	E.E. Jean Moulin - 3 rue Gril 27400 LOUVIERS	Amélie LEMONNIER	LOUVIERS	02 32 40 04 54
LOUVIERS 0270465J	E.E. Jules Ferry - 5 boulevard Jules Ferry 27400 LOUVIERS	Annabelle VADELORGE	LOUVIERS	02 32 40 17 62
LOUVIERS 0270081S	E.M. J. Zay - 8 route de Pacy 27400 LOUVIERS	Lucie PELLOIE	LOUVIERS	02 32 40 06 93
LOUVIERS 0271293J	E.E. Jacques Prévert 22 avenue du Maréchal Leclerc 27400 LOUVIERS	Émilie MORVAN	LOUVIERS	02 32 40 12 50
LOUVIERS 0271428F	E.M. Jules Ferry - 2 rue des Maillets 27400 LOUVIERS	Aline LEGENDRE	LOUVIERS	02 32 40 75 57
LOUVIERS 0270462F	E.E. Anatole France 12 rue Pampoule 27400 LOUVIERS	Julie CRISTIANI VINCELOT	LOUVIERS	02 32 40 06 79
LOUVIERS 0270080R	E.M. J. Prévost - rue Trinité 27400 LOUVIERS	Fanny LAIGNIEZ	LOUVIERS	02 32 40 06 81
LOUVIERS 0271233U	E.E. Les Acacias 1 avenue F. Mitterand 27400 LOUVIERS	Emmanuel POULAIN	LOUVIERS	02 32 40 05 01
LOUVIERS 0271345R	E.M. Les Cascades avenue Hélène Boucher 27400 LOUVIERS	Vincent RENOUX	LOUVIERS	02 32 40 31 35
LOUVIERS 0270078N	E.M. Le Chat perché chemin de la Justice 27400 LOUVIERS	Olivia BLONDEL	LOUVIERS	02 32 25 14 42
LOUVIERS 0271344P	E.E. Le Hamelet - rue Louis Blériot 27400 LOUVIERS	Caroline CHAPEAU	LOUVIERS	02 32 40 31 34
LYONS-LA-FORET 0270188H	E.M. Maurice Ravel - 1 place Rouge Mare 27480 LYONS-LA-FORET	Maryline LOQUET	VAL-DE-REUIL	02 32 49 61 12
MARBOIS Fusion au 01/01/2016 : Chanteloup, Les Essarts, Le Chesne, St-Denis-du-Béhélan	E.E. Gaston Bachelard (LE CHESNE) - 0271741W	Denis BOYER	EVREUX V	02 32 29 98 76

COMMUNE ET N° RNE	NATURE - ADRESSE	DIRECTION	CIRCONSCRIPTION	COORDONNÉES
MAINNEVILLE 0270165H	Ecole «Les Tilleuls» Le Plays - 27150 MAINNEVILLE	Eva RIEDINGER	LES ANDELYS	02 32 55 56 62
MANNEVILLE- LA-RAOULT 0270668E	E.E. Terre Manneville 27210 MANNEVILLE-LA-RAOULT	Véronique VANDAMME	PONT-AUDEMER	02 32 56 69 97
MANNEVILLE- SUR-RISLE 0271711N	E.E. Léon et Eugénie Colombel - Bonnebos 27500 MANNEVILLE-SUR-RISLE	Marie-Claude RIVIERE	PONT-AUDEMER	02 32 41 08 71
MARCILLY- LA-CAMPAGNE 0270874D	E.E. 2 rue des Ecoles 27320 MARCILLY-LA-CAMPAGNE	Magali HOURDON	ST-ANDRE-DE-L'EURE	02 32 58 29 65
MARCILLY- SUR-EURE 0271757N	E.E. allée des Tilleuls - Groupe 2 27810 MARCILLY-SUR-EURE	Sophie CHAUVIN	ST-ANDRE-DE-L'EURE	02 37 48 45 02
MARTAINVILLE 0270670G	E.E. L'Eglise - 55 rue de la Forge 27210 MARTAINVILLE	Marie-Hélène RIEDINGER	PONT-AUDEMER	02 32 42 29 85
MARTOT 0270639Y	E.E. 6 rue de la Mairie 27340 MARTOT	Joëlle HIVERT	VAL-DE-REUIL	02 35 87 10 70
MENESQUEVILLE 0270528C	E.E. Louis Pasteur - rue Général de Gaulle 27850 MENESQUEVILLE	Anne-Emmanuelle CANTON	VAL-DE-REUIL	02 32 49 27 52
MENILLES 0271535X	E.E. Couleurs Arc en Ciel - 4 Clos Enneval 27120 MENILLES	Léa CHAUVÉAU	EVREUX II	09 67 19 57 19
MENNEVAL 0271608B	E.E. 12 route de Rouen 27300 MENNEVAL	Serge COUDRAY	BERNAY	02 32 43 55 87
MESNIL-EN-OUCHÉ Code postale Fusion au 01/01/2016 : Ajou, La Barre-en-Ouche, Beaumesnil, Bosc-Renoult-en-Ouche, Epinay, Gisay-la-Coudre, Gouttières, Grandchain, Les Jonquerets-de-Livet, Landepereuse, La Roussière, Saint-Aubin-des-Hayes, Saint-Aubin-le-Guichard, Sainte-Marguerite-en-Ouche, Saint-Pierre-du-Mesnil, Thevray	E.E. 12 route de l'Aigle 27140 (Barre-en-Ouche) - 0271636G E.E. 13 rue Gustave Mée (Beaumesnil) - 0271565E E.E. Le Bourg (Landepereuse) - 0270236K	Julie NEVEUX Karine COUASNON Laurence MENUT	BERNAY	02 32 44 35 18 02 32 44 40 30 02 32 44 89 71
MESNIL-SUR- L'ESTREE 0270875E	E.E. 15 grande rue 27650 MESNIL SUR L ESTREE	Carole CARREE	ST-ANDRE-DE-L'EURE	02 37 82 97 05
MESNILS-SUR-ITON Code postal 27240 Fusion au 01/01/2016 : Condé-sur-Iton, Damville, Gouville, Manthelon, Le Roncenay-Authenay, Le Sacq	E.E. 4 rue de la Poste (Condé-sur-Iton) - 0270812L E.E. 13 rue des Écoles à (Damville) - 0271363K E.E. route de la Mairie à (Gouville) - 0271748D	Lena VERSAVEL Eric GABRIEL Élisabeth LEQUEUX	EVREUX V	02 32 35 84 20 02 32 34 44 09 02 32 29 91 59
MEZIERES-EN-VEXIN 0270941B	E.E. 4 rue de la Maladrerie 27510 MEZIERES-EN-VEXIN	Sylvie GIRAUD	VERNON	02 32 52 89 81
MISEREY 0270141G	E.E. 12 rue des Aérostiers 27930 MISEREY	Lauriane RATEAU	EVREUX II	02 32 34 24 35
MONTFORT-SUR-RISLE 0271591H	E.E. Le Franc Manoir Côte de Boissey le Chatel 27290 MONTFORT-SUR-RISLE	Éric VALLANTIN	PONT-AUDEMER	02 32 56 10 37
MONTREUIL- L'ARGILLE 0271637H	E.E. route de l'Aigle 27390 MONTREUIL-L'ARGILLE	Magali SWITA	BERNAY	02 32 44 50 48
MORAINVILLE- JOUVEAUX 0270685Y	E.E. Le Village 27260 MORAINVILLE-JOUVEAUX	Charline PAULY	PONT-AUDEMER	02 32 57 73 93
MORGNY 0271560Z	E.M. 3 rue Saint-Adrien 27150 MORGNY	Delphine LAWNICZAK	LES ANDELYS	02 32 55 56 67
MOUETTES 0270391D	E.E. 4 route d'Ezy 7220 MOUETTES	Elvira BURY	ST-ANDRE-DE-L'EURE	02 32 37 24 61
MOUFLAINES 0270587S	E.E. 6 rue de la Tuilerie 27420 MOUFLAINES	Valérie BORTZMEYER	LES ANDELYS	02 32 27 21 37
MOUSSEAU- NEUVILLE 0270392E	E.E. rue des Ecoles 27220 MOUSSEAU-NEUVILLE	Élodie TYMEN	ST-ANDRE-DE-L'EURE	02 32 37 42 29
MUIDS 0270564S	E.E. place Emile Louis Dupont 27430 MUIDS	Elisabeth VILLA	LES ANDELYS	02 32 54 40 06
MUZY 0270878H	E.E. Route de Tizon 27650 MUZY	Marc MEHAULT	ST-ANDRE-DE-L'EURE	02 37 43 00 04
NAGEL-SEEZ-MESNIL 0270839R	E.E. 2 rue de la Chapelle 27190 NAGEL-SEEZ-MESNIL	Julie DELABARRE	EVREUX V	02 32 35 89 09
NASSANDRES SUR-RISLE Code postal 27550 Fusion au 01/01/2017 : Carsix, Fontaine-La-Soret Nassandres, Perriers-la-Campagne	E.P. rue Jolie Curie (Nassandre) - 0271488W E.M. 42 rue G. Heon (Carsix) - 0270247X E.E. 4 rue des Ecoles (Fontaine-La-Soret) - 0270207D E.M. 48 route de la Mairie (Perriers-la-Campagne) - 0270214L	Océane BEUZELIN Stéphanie CABORET Élodie MARTIN PIGNET Marie-Lise SULPICE	BERNAY	02 32 45 15 11 02 32 46 38 08 02 32 44 03 02 02 32 45 06 07

COMMUNE ET N° RNE	NATURE - ADRESSE	DIRECTION	CIRCONSCRIPTION	COORDONNÉES
NEAUFLES-ST-MARTIN 0270167K	E.E. place Saint-Martin 27830 NEAUFLES-ST-MARTIN	Joëlle HATTON	LES ANDELYS	02 32 55 01 60
NEUVILLE-SUR-AUTHOU 0270287R	E.E. rue de la Mairie 27800 NEUVILLE-SUR-AUTHOU	Claire TRAVERS	BERNAY	02 32 46 21 66
NOGENT-LE-SEC 0270840S	E.M. Intercommunale 3 rue du Chesne 27190 NOGENT-LE-SEC	Maeva BENHADDOUCHE	EVREUX V	02 32 30 28 61
NOJEON-EN-VEXIN 0270589U	E.E. Route de la Frileuse 27150 NOJEON-EN-VEXIN	Élise BAILLEUL	LES ANDELYS	02 32 27 35 20
NONANCOURT 0271260Y	E.E. 6 avenue Victor Hugo 27320 NONANCOURT	Elisabeth HARDOUIN	ST-ANDRE-DE-L'EURE	02 32 58 02 84
NONANCOURT 0270088Z	E.M. J. C. Dauphin 6 avenue Victor Hugo 27320 NONANCOURT	Pascal BENARD	ST-ANDRE-DE-L'EURE	02 32 58 13 29
NORMANVILLE 0270493P	E.E. Les Prés Verts 4 rue du Robichon 27930 NORMANVILLE	Corinne VANDAMME	EVREUX II	02 32 34 70 90
NOTRE-DAME- DE-L'ISLE 0270566U	E.E. Les Hirondelles 12 rue du Clos Galy 27940 NOTRE-DAME-DE-L'ISLE	Nathalie LUNEL	VERNON	02 32 52 28 22
ORMES 0271722A	E.E. Le Village 27190 ORMES	Valérie LELARGE	EVREUX V	02 32 35 33 51
PACY-SUR-EURE Code postal 27120 Fusion au 01/01/2017 : Pacy-sur-Eure, St-Aquilin-de-Pacy	E.M. des Hérons - 5 rue Lemeur (Pacy-sur-Eure) - 0271281W E.E. 6 rue Dulong (Pacy-sur-Eure) - 0271303V E.M. 14 rue Jules Coignard - Groupe 2 (Pacy-sur-Eure) - 0271486U E.E. Louis Duguay - route de Dreux (St-Aquilin-de-Pacy) - 0271690R	Sophie JOUENNE Stéphanie BOTTIAU Marie Noëlle HUARD Sandrine ANNE	EVREUX II	02 32 26 20 20 02 32 36 02 61 02 32 36 90 51 02 32 26 17 20
PERRIERS-SUR- ANDELLE 0271670U	E.E. J. B. Poquelin Rue des Ecoles 27910 PERRIERS-SUR-ANDELLE	Xavier LAMOURET	VAL-DE-REUIL	02 32 49 07 80
PERRIERS-SUR- ANDELLE 0271426D	E.M. Françoise Dolto Rue de la Forêt 27910 PERRIERS-SUR-ANDELLE	Sophie POURREAU	VAL-DE-REUIL	02 32 49 15 47
PERRUUEL 0271228N	E.E. école du Centre 84 rue du Général de Gaulle 27910 PERRUUEL	Marion PALL	VAL-DE-REUIL	02 32 48 10 31
PINTERVILLE 0270471R	E.E. le Prévert Rue du docteur Schweitzer 27400 PINTERVILLE	Anne-Sophie FRETAR	LOUVIERS	02 32 40 42 44
PISEUX 0270914X	E.E. 20 rue de la Géole 27130 PISEUX	Florence FREYMANN	ST-ANDRE-DE-L'EURE	02 32 32 12 24
PITRES 0271362J	E.P. Jacques Prévert 22 rue de la Geole 27590 PITRES	Diana DEVINOY	VAL-DE-REUIL	02 32 49 48 56
PLASNES 0270256G	E.E. 4 rue de la Mairie 27300 PLASNES	Céline LE PALMEC	BERNAY	02 32 45 28 17
PONT-AUDEMER 0271024S	E.M. Jean de la Fontaine - 2 rue Baillis 27500 PONT-AUDEMER	Brigitte CABOT	PONT-AUDEMER	02 32 41 01 69
PONT-AUDEMER 0271801L	E.P. Antoine DE SAINT-EXUPERY rue de Normandie - 27500 PONT-AUDEMER	Valérie CHATILLON	PONT-AUDEMER	02 32 41 06 30
PONT-AUDEMER 0271294K	E.E. Louis Pergaud - avenue de l'Europe 27500 PONT-AUDEMER	Valérie CARADEC	PONT-AUDEMER	02 32 41 27 56
PONT-AUDEMER 0270724R Fusion ST-GERMAIN-VILLAGE	E.E. P. Herpin 7 rue Stanislas Delaquaize 27500 PONT-AUDEMER E.M. 30 route de Cormeilles - Les Jonquilles 27500 ST-GERMAIN-VILLAGE (0271444Y) E.E. 19 bis route de Cormeilles 27500 ST-GERMAIN-VILLAGE (0271328X)	Elise LEMOINE Céline CONSEIL Christelle LARCIER	PONT-AUDEMER PONT-AUDEMER	02 32 41 03 14 02 32 41 48 79 02 32 41 48 56
PONT-AUTHOU 0271518D	E.E. 1 rue Louise Oïvon 27290 PONT-AUTHOU	Michelle LECHARLIER	PONT-AUDEMER	02 32 56 98 58
PONT-DE-L'ARCHE 0271683H	E.E. Maxime Marchand 13 rue Maurice Delamarre 27340 PONT-DE-L'ARCHE	Ludovic AUMONT	VAL-DE-REUIL	02 35 23 07 33
PONT-DE-L'ARCHE 0270083U	E.M. Les Lutins 20 rue Maurice Delamarre 27340 PONT-DE-L'ARCHE	Gaëlle MORVAN	VAL-DE-REUIL	02 35 23 03 94
PONT-ST-PIERRE 0271687E	E.M. 83 grande rue 27360 PONT-ST-PIERRE	Adelaïde MARIE	VAL-DE-REUIL	02 32 49 37 72
PORTES 0270843V	E.E. 20 rue de l'Eglise 27190 PORTES	Magali TANGUY DEGAND	EVREUX V	02 32 32 41 71
PORT-MORT 0270567V	E.E. 75 grande rue 27940 PORT-MORT	Mathilde JOLLIVET	VERNON	02 32 52 62 37
POSES 0271736R	E.E. Jules Ferry 88 rue des Mesures - 27740 POSES	Émliie BINAULT	VAL-DE-REUIL	02 32 59 13 00

COMMUNE ET N° RNE	NATURE - ADRESSE	DIRECTION	CIRCONSCRIPTION	COORDONNÉES
PRESSAGNY-L'ORGUEILLEUX 0270944E	E.E. 11 rue aux Huards 27510 PRESSAGNY-L'ORGUEILLEUX	Anne-Marie DROUET	VERNON	02 32 21 67 10
PREY 0270393F	E.E. 2 place R. Cardin 27220 PREY	Sylvaine FONTES	ST-ANDRE-DE-L'EURE	02 32 37 89 08
PUCHAY 0270591W	E.E. 7 rue du Bout d'en Bas 27150 PUCHAY	Camille DUBOS	LES ANDELYS	02 32 27 07 66
QUILLEBEUF-SUR-SEINE 0270747R	E.E. Max Pol Fouchet rue Saint-Seurin 27680 QUILLEBEUF SUR SEINE	Estelle CATELAN	PONT-AUDEMER	02 32 57 54 57
QUITTEBEUF 0271277S	E.E. 12 rue d'Evreux 27110 QUITTEBEUF	Bertrand THIERRY	EVREUX III	02 32 34 99 58
RADEPONT 0271255T	E.E. Georges Labbe 3 place Maurice-Pierre Vallette 27380 RADEPONT	Céline PETIT	VAL-DE-REUIL	02 32 48 08 77
REUILLY 0270499W	E.E. 1 place de la Mairie 27930 REUILLY	Kevin CHIAROT	EVREUX II	02 32 67 77 24
RICHEVILLE 0270592X	E.E. 59 R.N. 14 27420 RICHEVILLE	Hélène CHATEAUZEL DOUGUEDRO	LES ANDELYS	02 32 27 94 26
ROMILLY-LA-PUTHENAYE 0270216N	E.E. 1 rue de l'Ecole 27170 ROMILLY-LA-PUTHENAYE	Emmanuel TREFFE	BERNAY	02 32 30 09 83
ROMILLY-SUR-ANDELLE 0271793C	E.P. 1 et 2 Maurice Genevoix 1 Sente des écoles 27610 ROMILLY-SUR-ANDELLE	Isabelle ROUSSEL	VAL-DE-REUIL	02 32 68 79 23
ROUGEMONTIERS 0270781C	E.E. Le Bourg 27350 ROUGEMONTIERS	Sylvie JOBBIN	PONT-AUDEMER	02 32 56 29 63
ROUTOT 0271808U	E.E. Groupe scolaire Henri Dés Pierre Gripari 61 boulevard du Général de Gaulle 27350 ROUTOT	Séverine THOMAS	PONT-AUDEMER	02 32 42 65 60
RUGLES 0270903K	E.E. rue de la Chenetière 27250 RUGLES	Karine MARTHON	EVREUX V	02 32 24 70 41
SACQUENVILLE 0270500X	E.E. Place de la Mairie 27930 SACQUENVILLE	Tony MAUBOUSSIN	EVREUX III	02 32 34 97 55
SAUSSAY-LA-CAMPAGNE 0271784T	E.M. 45 rue Saint-Adrien 27150 SAUSSAY-LA-CAMPAGNE	Patricia JACOB	LES ANDELYS	02 32 55 79 57
SEBECOURT 0270846Y	E.E. 1 place de la Mairie 27190 SEBECOURT	Laurence FLAUNET	EVREUX V	02 32 30 98 59
SELLES 0270734B	E.E. Le Village 27500 SELLES	Barbara LECARPENTIER	PONT-AUDEMER	02 32 42 13 64
SERQUIGNY 0271733M	E.E. école L. Michel et J. Jaurès 1 rue de Normandie - 27470 SERQUIGNY	Sylvie DESPRES	BERNAY	02 32 44 15 89
SERQUIGNY 0271310C	E.M. L. Pergaud - rue de Normandie 27470 SERQUIGNY	Nathalie CRETOIS	BERNAY	02 32 44 12 00
ST-ANDRE-DE-L'EURE 0270077M	E.M. Les petits Loups place Jacques Monot 27220 ST-ANDRE-DE-L'EURE	Jean-Michel ARTUS	ST-ANDRE-DE-L'EURE	02 32 37 58 09
ST-ANDRE-DE-L'EURE 0270395H	E.E. Hôtel de ville - 2 rue des Ecoles 27220 ST-ANDRE-DE-L'EURE	Jean-Marie NIEL	ST-ANDRE-DE-L'EURE	02 32 37 58 80
ST-ANDRE-DE-L'EURE 0270394G	E.E. Le Château - 4 rue Leroy 27220 ST-ANDRE-DE-L'EURE	Yves RANDGET	ST-ANDRE-DE-L'EURE	02 32 37 21 28
ST-ANTONIN-DE-SOMMAIRE 0270904L	E.E. Le Bourg 27250 ST-ANTONIN-DE-SOMMAIRE	Laëtitia HAMELIN	EVREUX V	02 32 24 03 88
ST-AUBIN-D'ECROSVILLE 0270617Z	E.E. place de l'Eglise - Groupe I 27110 ST-AUBIN-D'ECROSVILLE	Sophie PAQUET	LE NEUBOURG	02 32 34 87 34
ST-AUBIN-D'ECROSVILLE 0271821H	E.M.P.U. rue des Châtaigniers - Groupe II ST-AUBIN-D'ECROSVILLE	Brigitte VAUDEVIRE CARDON	LE NEUBOURG	02 32 34 86 87
ST-AUBIN-SCHELLON 0270333R	E.M. Hameau Bonnebaux 27230 ST-AUBIN-DE-SCHELLON	Sébastien LAVENU	BERNAY	02 32 45 32 94
ST-AUBIN-DU-THENNEY 0270308N	E.M. Le Bourg 27270 ST-AUBIN-DU-THENNEY	Armand GABEL	BERNAY	02 32 44 76 21
ST-AUBIN-SUR-GAILLON 0271149C	E.E. Jeufosse - 2 Côte d'Angreville 27600 ST-AUBIN-SUR-GAILLON	Laurence LEPY	LOUVIERS	02 32 53 00 48
ST-AUBIN-SUR-GAILLON 0270969G	E.E. Le Village - 5 bis rue des Brulins 27600 ST-AUBIN-SUR-GAILLON	Cédric NAUBAUER	LOUVIERS	02 32 53 00 47
ST-AUBIN-SUR-QUILLEBEUF 0270749T	E.E. 5 rue de l'Ecole 27680 ST-AUBIN-SUR-QUILLEBEUF	Mélanie BARRAY	PONT-AUDEMER	02 32 57 55 07
ST-CRISTOPHE-SUR-AVRE 0270916Z	E.E. école Pierre Pirou - Le Village 27820 ST-CRISTOPHE-SUR-AVRE	Élisabeth TRIBOY	ST-ANDRE-DE-L'EURE	02 32 58 11 20
ST-DENIS-LE-FERMENT 0270170N	E.E. 77 rue Guerard 27140 ST-DENIS-LE-FERMENT	Carole ALLARD	LES ANDELYS	02 32 55 09 44
ST-DIDIER-DES-BOIS 0270410Z	E.E. Gabrielle Caron 1 rue des Écoles 27370 ST-DIDIER-DES-BOIS	Clara BACHELEY	LE NEUBOURG	02 32 50 68 52
St-ELIER 020844W	Rue des Ecoles 27190 St-ELIER	Valérie GRZANKA	EVREUX	0232309399
ST-ELOI-DE-FOURQUES 0270289T	E.E. 4 route de Saint-Paul 27800 ST-ELOI-DE-FOURQUES	Justine MOTTE	BERNAY	02 32 35 88 19

COMMUNE ET N° RNE	NATURE - ADRESSE	DIRECTION	CIRCONSCRIPTION	COORDONNÉES
ST-ETIENNE-DU-VAUVRAY 0271257V	E.E. 23 rue Nationale 27430 ST-ETIENNE-DU-VAUVRAY	Marie-José GUERRA	LOUVIERS	02 32 61 40 69
ST-ETIENNE-L'ALLIER 0270795T	E.E. rue Chevalerie 27450 ST-ETIENNE-L'ALLIER	Jean-Louis VAUTIER	PONT-AUDEMER	02 32 41 34 11
ST-ETIENNE-SOUS-BAILLEUL 0270972K	E.M. rue Claude Monet 27920 ST-ETIENNE-SOUS-BAILLEUL	Marie-Hélène RACINE	VERNON	02 32 52 84 26
ST-GEORGES-DU-VIEVRE 0271684J	E.E. route de Lieurez 27450 ST-GEORGES-DU-VIEVRE	David PRADEL	PONT-AUDEMER	02 32 42 80 52
ST-GEORGES-MOTEL 0271611E	E.E. Consuelo Balsan 10 route de Marcilly 27710 ST-GEORGES-MOTEL	Éric CHAUVIN	ST-ANDRE-DE-L'EURE	02 37 43 55 46
ST-GERMAIN-LA-CAMPAGNE 0271152F	E.E. Le Bourg 27320 ST-GERMAIN-LA-CAMPAGNE	Céline PAYSANT	BERNAY	02 32 44 71 28
ST-GERMAIN-SUR-AVRE 0270885R	E.E. Maurice Mary 4 place du Général. de Gaulle 27320 ST-GERMAIN-SUR-AVRE	Véronique LETERME	ST-ANDRE-DE-L'EURE	02 32 32 40 03
ST-GREGOIRE-DU-VIEVRE 0270799X	E.E. 1653 route du Vièvre 27450 ST-GREGOIRE-DU-VIEVRE	Sylvie BERARD	PONT-AUDEMER	02 32 57 13 37
ST-JEAN-DU-THENNEY 0270309P	E.E. Le Bourg 27270 ST-JEAN-DU-THENNEY	Pauline FAUCHE	BERNAY	02 32 44 65 24
ST-LEGER-DE-ROTES 0270262N	E.E. La Pihoudière 21 rue des Tisserands 27300 ST-LEGER-DE-ROTES	Sébastien LICOUR	BERNAY	02 32 45 32 01
ST-MACLOU 0270671H	E.E. route de Pont-Audemer 27210 ST-MACLOU	Christelle GASTEBOIS	PONT-AUDEMER	02 32 42 23 32
ST-MARCEL 0271749E	E.E. Jules Ferry - 4 rue Jules Ferry 27950 ST-MARCEL	Claire BINAY	VERNON	02 32 21 21 66
ST-MARCEL 0271358E	E.M. Maria MONTESSORI 6 rue Jules Ferry - 27950 ST-MARCEL	Valérie CRZANKRA	VERNON	02 32 51 44 80
ST-MARDS-DE-BLACARVILLE 0270731Y	E.E. Maxime Marchand Mare de la Rue 27500 ST-MARDS-DE-BLACARVILLE	Sandrine GUILLEMARD	PONT-AUDEMER	02 32 41 23 89
ST-OUEN-DES-CHAMPS 0271314G	E.E. "Des trois cornets" 27680 ST-OUEN-DES-CHAMPS	Amandine GALLAIS	PONT-AUDEMER	02 32 42 11 19
ST-OUEN-DE-THOUBERVILLE 0271525L	E.M. 129 TER route Nationale 27310 ST-OUEN-DE-THOUBERVILLE	Claudie COMBOUILHAUD	LE NEUBOURG	02 32 56 58 39
ST-OUEN-DE-THOUBERVILLE 0271517C	E.E. 1 rue de Cambre 27310 ST-OUEN-DE-THOUBERVILLE	Fabienne LEBEAU FLEURY	LE NEUBOURG	02 32 56 26 29
ST-OUEN-DU-TILLEUL 0270442J	E.E. rue de la Mairie 27670 ST-OUEN-DU-TILLEUL	Xavier FAURRE	LE NEUBOURG	02 35 87 18 15
ST-OUEN-DU-TILLEUL 0270443K	E.M. rue de la Mairie 27670 ST-OUEN-DU-TILLEUL	Maud SAVARAL GROSS	LE NEUBOURG	02 35 87 93 77
ST-PAUL-DE-FOURQUES 0271542E	E.E. 6 rue de la Mairie 27800 ST-PAUL-DE-FOURQUES	Aurélié SAMSOM	BERNAY	02 32 24 43 08
ST-PHILBERT-SUR-RISLE 0271537Z	E.E. Le Village 27290 ST-PHILBERT-SUR-RISLE	Céline CORNU	PONT-AUDEMER	02 32 56 05 42 09 61 38 45 25
ST-PIERRE-DE-BAILLEUL 0270974M	E.E. La Grace - 9 rue du Moucel 27920 ST-PIERRE-DE-BAILLEUL	Céline MANGIONE	VERNON	02 32 52 57 24
ST-PIERRE-DE-SALERNE 0270291V	E.M. rue de l'Ecole 27800 ST-PIERRE-DE-SALERNE	Charlotte RICHOMME	BERNAY	02 32 45 38 44
ST-PIERRE-DES-FLEURS 0270413C	E.E. Louis Pergaud - route de Brionne 27370 ST-PIERRE-DES-FLEURS	Valérie JALES	LE NEUBOURG	02 35 87 82 97
ST-PIERRE-DU-BOSGUERARD 0270412B	E.E. rue Marcel Leclerc 27370 ST-PIERRE-DU-BOSGUERARD	Françoise MARTYANOFF	LE NEUBOURG	02 32 96 06 25
ST-PIERRE-DU-VAL 0271248K	E.E. La Vallée 27210 ST-PIERRE-DU-VAL	Marc DAZA-PIERRE	PONT-AUDEMER	02 32 42 98 11
ST-PIERRE-DU-VAUVRAY 0271436P	E.M. 30 rue Gourdon 27430 ST-PIERRE-DU-VAUVRAY	Sébastien DHUIVONROUX	LOUVIERS	02 32 59 81 79
ST-PIERRE-DU-VAUVRAY 0271342M	E.E. 9 rue Gourdon 27430 ST-PIERRE-DU-VAUVRAY	Émilie BESNARD	LOUVIERS	02 32 59 91 39
ST-PIERRE-LA-GARENNE 0271603W	E.E. 57 route Nationale 15 27600 ST-PIERRE-LA-GARENNE	Isabelle LAMOUCHE	LOUVIERS	02 32 52 53 53
ST-SAMSON-DE-LA-ROQUE 0271583Z	E.M. Le Village 27680 ST-SAMSON-DE-LA-ROQUE	Karine GALLOU	PONT-AUDEMER	02 32 42 29 74
ST-SEBASTIEN-DE-MORSENT 0271781P	E.M. Le Forestier - rue du Sentier 27180 ST-SEBASTIEN-DE-MORSENT	Sophie MARIANNIE	EVREUX III	02 32 39 54 06
ST-SEBASTIEN-DE-MORSENT 0271816C	E.E. Marie Laurencin - rue François Millet 27180 ST-SEBASTIEN-DE-MORSENT	Laure GODARD	EVREUX III	02 32 38 64 74
ST-SEBASTIEN-DE-MORSENT 0271780N	E.E. Le Forestier - rue du Sentier 27180 ST-SEBASTIEN-DE-MORSENT	Benoit QUEVILLON	EVREUX III	02 32 33 55 50
ST-SIMEON 0271721Z	E.M. Le Bourg 27560 ST-SIMEON	Aurélié RENARD	PONT-AUDEMER	02 32 42 35 38
ST-SYMPHORIEN 0270732Z	E.E. Le Village 27500 ST-SYMPHORIEN	Magali DESMOULINS	PONT-AUDEMER	02 32 56 49 72
ST-VICTOR-DE-CHRETIENVILLE 0270265S	E.E. Le Bourg 27300 ST-VICTOR-DE-CHRETIENVILLE	Marie-Laure BLANCHE	BERNAY	02 32 44 70 19

COMMUNE ET N° RNE	NATURE - ADRESSE	DIRECTION	CIRCONSCRIPTION	COORDONNÉES
STE-COLOMBE-LA-COMMANDERIE 0270502Z	E.E. place de la Mairie 27840 STE-COLOMBE LA-COMMANDERIE	Albane CANDIEU	LE NEUBOURG	02 32 35 47 61
STE-COLOMBE-PRES-VERNON 0270987B	E.E. rue de Chambray 27950 STE-COLOMBE-PRES-VERNON	Florence HORN	VERNON	02 32 21 52 52
STE-GENEVIEVE-LES-GASNY 0270945F	E.E. 24 rue des Jacobins 27620 STE-GENEVIEVE-LES-GASNY	Ombeline HURAUT	VERNON	02 32 52 75 43
SAINTE-MARIE-D'ATTEZ Code postal 27160 Fusion au 01/01/2016 Dame-Marie, St-Nicolas-d'Attez, St-Ouen-d'Attez	COMMUNES SANS ÉCOLES			
STE-MARIE-DE-VATIMESNIL 0270594Z	E.E. Hameau de Vatimesnil 27150 STE-MARIE-DE-VATIMESNIL	Sophie FESSART	LES ANDELYS	02 32 55 88 32
SURTAUVILLE 271154H	E.E. Claude Poiret 1 bis rue des Pigaches 27400 SURTAUVILLE	Vanessa HAREL	LOUVIERS	02 32 40 11 52
SURVILLE 0270479Z	E.E. Aulnette - 62 rue Bernard Petel 27400 SURVILLE	Céline BENE	LOUVIERS	02 32 50 55 75
SYLVAINS-LES-MOULINS Code postal 27240 Fusion au 01/01/2016 Sylvains-les-Moulins, Villalet	E.E. 4 rue des Écoles (Sylvains-les-Moulins) - 0271610D	Mme Dominique COULOMBEAU	EVREUX V	02 32 24 00 30
TERRES-DE-BORD 0270640Z Fusion au 01/07/2017 Tostes et Montaure	E.E. 91 rue des Forrières 27400 TERRES-DE-BORD (Montaure)	Adeline PARDO	LOUVIERS	02 32 40 48 66
THENOUVILLE Code postal 27520 Fusion au 01/01/2017 et 2018 Bosc-Renoult-en-Roumois, Theillement et Touville-sur-Monfort	E.E. route de Touville (Bosc-Renoult-en-Roumois) 0271795E E.E. Route de Saint-Léger (Touville-sur-Monfort) 0270714E E.E. Le Village (Theillement) 0270444L	Élodie GONEL	LE NEUBOURG	02 32 42 69 48
THIBERVILLE 0271411M	E.E. place des Ecoles 27230 THIBERVILLE	Virginie FOREST	BERNAY	02 32 46 81 45
THIBERVILLE 0271349V	E.M. place des Ecoles 27230 THIBERVILLE	Pascale LEGOUT	BERNAY	02 32 46 88 37
THIBOUVILLE 0270220T	E.E. 25 rue Albert Parissot 27800 THIBOUVILLE	Ludivine GAILLON	BERNAY	02 32 44 83 78
TILLEUL-DAME-AGNES 0271840D	E.E. Intercommunale - place St-Martin 27170 TILLEUL-DAME-AGNES	Astrid BENBRAHIMANDALOUSSI	EVREUX V	02 32 30 09 33
TILLIERES-SUR-AVRE 0270917A	E.E. 3 rue des Ecoles 27570 TILLIERES-SUR-AVRE	Sandrine MESSAGER	ST-ANDRE-DE-L'EURE	02 32 32 50 88
TILLIERES-SUR-AVRE 0271578U	E.M. rue de la Gare 27570 TILLIERES-SUR-AVRE	Fabrice ROCCHIS	ST-ANDRE-DE-L'EURE	02 32 32 56 94
TILLY 0270946G	E.E. 15 rue Grande 27510 TILLY	Sylvie PEYRAT-ARMANDY	VERNON	02 32 52 33 55
TOUFFREVILLE 0270191L	E.M. 49 Grande rue 27440 TOUFFREVILLE	Marie-Pierre JONES	VAL-DE-REUIL	02 32 49 67 45
TOURNEDOS-BOIS-HUBERT 0270505C	E.E. 4 rue des Longues Masures 27180 TOURNEDOS-BOIS-HUBERT	Noémie ANDRU	LE NEUBOURG	02 32 34 14 60
TOURVILLE-LA-CAMPAGNE 0270421L	E.E. aux quatre vents 7 rue chemin des Forrières du Midi 27370 TOURVILLE-LA-CAMPAGNE	Julie MUKENDI	LE NEUBOURG	02 32 35 88 40
TOUTAINVILLE 0271156K	E.E. rue Maurice Rabasse 27500 TOUTAINVILLE	Patrick BERANGER	PONT-AUDEMER	02 32 41 54 13
TREIS-SANTS-EN-OUCHÉ Code postal 27300 Fusion au 01/01/2019 Saint-Aubin-le-Vertueux, Saint-Clair-d'Arcey et Saint-Quentin-des-Isles	E.E. route des Écoles 0270258J (Saint-Aubin-le-Vertueux) Saint-Clair-d'Arcey Saint-Quentin-des-Isles	Marion VILLEY	BERNAY	02 32 43 36 97
TRIQUEVILLE 0270738F	E.E. Le Village 27500 TRIQUEVILLE	Laetitia LEVIEL	PONT-AUDEMER	02 32 57 40 97
TROUVILLE-LA-HAULE 0270758C	E.E. Le Val Anger 27680 TROUVILLE-LA-HAULE	Delphine CATELAIN	PONT-AUDEMER	02 32 42 17 49
VAL-DE-REUIL 0271563C	E.M. Léon Blum - voie de L'Épargne 27100 VAL-DE-REUIL	Marc BREQUIGNY	VAL-DE-REUIL	02 32 59 30 51
VAL-DE-REUIL 0271562B	E.E. Léon Blum - Voie de l'Épargne 27100 VAL-DE-REUIL	Oriane BOUCHE	VAL-DE-REUIL	02 32 59 33 51
VAL-DE-REUIL 0271524K	E.E. Jean Moulin - 38 voie Frédégonde 27100 VAL-DE-REUIL	Stephanie MOY	VAL-DE-REUIL	02 32 59 54 83
VAL-DE-REUIL 0271472D	E.E. Les Dominos - 4 rue du Lierre 27100 VAL-DE-REUIL	Gilles FLEURY	VAL-DE-REUIL	02 32 59 38 56
VAL-DE-REUIL 0271804P	E.E. Louise Michel - voie Marmaille 27100 VAL-DE-REUIL	Rodolphe DELORME	VAL-DE-REUIL	02 32 09 40 94

COMMUNE ET N° RNE	NATURE - ADRESSE	DIRECTION	CIRCONSCRIPTION	COORDONNÉES
VAL-DE-REUIL 0271570K	E.M. Coluche - allée du Faon 27100 VAL-DE-REUIL	Sandrine LEGAY	VAL-DE-REUIL	02 32 59 92 70
VAL-DE-REUIL 0271421Y	E.P. Les Cerfs Volants 34 rue du Pas des Heures 27100 VAL-DE-REUIL	Patricia OULERICH	VAL-DE-REUIL	02 32 59 19 13
VAL-DE-REUIL 0271557W	E.M. Louise Michel - voie Marmaille 27100 VAL-DE-REUIL	Estelle SANCHEZ	VAL-DE-REUIL	02 32 09 40 94
VAL-DE-REUIL 0271569J	E.E. Coluche - allée du Faon 27100 VAL-DE-REUIL	Nathalie SILVA	VAL-DE-REUIL	02 32 59 19 75
VAL-DE-REUIL 0271299R	E.M. Le Pivollet 7 passage des Turbulents 27100 VAL-DE-REUIL	Sabine DELGAS	VAL-DE-REUIL	02 32 59 49 96
VAL-DE-REUIL 0271300S	E.E. Le Pivollet 7 passage des Turbulents 27100 VAL-DE-REUIL	Alexandra MARY	VAL-DE-REUIL	02 32 59 04 16
VAL-D'ORGER Code postal 27380 Fusion au 01/01/2017 : Gaillard-Bois-Cressenville, Grainville	E.M. 3 rue de l'Eglise (Gaillard Bois-Cressenville) - 0270522W E.E. 1 place de la Mairie (Grainville) - 0270524Y	Anne-Sophie LESEIGNEUR Marion FOSSE	VAL-DE-REUIL	02 32 49 33 29 02 32 48 13 08
VANDRIMARE 0270542T	E.E. 16 rue des Ecoles 27380 VANDRIMARE	Karine CHANTEPERDRIX	VAL-DE-REUIL	02 32 49 01 11
VASCOEUIL 0270194P	E.M. 1 rue de l'Eglise 27910 VASCOEUIL	Laurence MAILLARD	VAL-DE-REUIL	09 65 26 52 37
VERNEUIL-D'AVRE ET-D'ITON Code postal 27130 Fusion au 01/01/2017 : Verneuil-Sur-Avre, Francheville	E.E. Mérimée/Condorcet rue Gustave Roger (Verneuil-Sur-Avre) - 0271823K E.M. Croix-Saint-Pierre rue Croix-Saint-Pierre (Verneuil-Sur-Avre) - 0270090B E.M. Maurice de Vlaminck avenue M. de Vlaminck (Verneuil-Sur-Avre) - 0270091C E.E. route de Bourth (Francheville) - 0271727F	Stéphanie GALISSON CURE Sylviane SERAIS DESVAUX Patricia GALINDO Sophie DELHOME	ST-ANDRE-DE-L'EURE EVREUX V	02 32 32 06 24 02 32 32 06 96 02 32 32 14 25 02 32 32 64 56
VERNON 0271434M	E.M. Marie-Jo BESSET rue Georges André 27200 VERNON	Sabrina AUBOIRON	VERNON	02 32 51 34 36
VERNON 0270096H	E.M. Le Moussel 5 rue Jaudin - 27200 VERNON	Ludmilla BRONNER	VERNON	02 32 51 06 30
VERNON 0271856W	E.E. François Mitterrand 72 rue de Normandie 27200 VERNON	Christophe BEATRIX	VERNON	02 32 21 22 10
VERNON 0271006X	E.E. Le Moussel 28 place du Moussel 27200 VERNON	Émilie CUVINOT	VERNON	02 32 51 08 62
VERNON 0270998N	E.E. P. Bonnard 49 rue du Docteur Chanoine 27200 VERNON	Caroline DROUET	VERNON	02 32 51 06 01
VERNON 0270996L	E.E. Château Saint-Lazare 25 bis rue St-Lazare 27200 VERNON	Rodolphe TERROY	VERNON	02 32 51 08 37
VERNON 0270997M	E.E. du Centre 17 avenue Pierre Mendès France 27200 VERNON	Karine BARON	VERNON	02 32 51 06 33
VERNON 0271116S	E.M. Arc en Ciel 20 Bd Georges Azémia 27200 VERNON	Éric BOUTIER	VERNON	02 32 51 18 13
VERNON 0271114P	E.E. Arc en Ciel 2 22 rue de la Renaissance 27200 VERNON	Carole HARO	VERNON	02 32 51 19 17
VERNON 0270094F	E.M. Le Vieux Château 13 rue du Vieux Château 27200 VERNON	Valérie KHELIL	VERNON	02 32 51 07 60
VERNON 0271315H	E.M. M. Marchand 1 sente du Damlon 27200 VERNON	Alexandra CHRETIEN	VERNON	02 32 51 06 82
VERNON 0271041K	E.E. du Parc boulevard Julien Devos 27200 VERNON	Nicolas GOUPIL	VERNON	02 32 51 01 64
VERNON 0271266E	E.E. M. Marchand 59 rue de Saint-Marcel 27200 VERNON	Lucie VILOCY	VERNON	02 32 51 04 67
VERNON 0271040J	E.M. Le Parc boulevard Julien Devos 27200 VERNON	Catherine CLAEYS	VERNON	02 32 51 25 07

COMMUNE ET N° RNE	NATURE - ADRESSE	DIRECTION	CIRCONSCRIPTION	COORDONNÉES
VERNON 0270095G	E.M. République 1 place de la République 27200 VERNON	Claire LENGLET	VERNON	02 32 51 09 37
VERNON 0270097J	E.M. Les Nymphéas place Julie Carpentier 27200 VERNON	Gaëlle PEULVAST	VERNON	02 32 51 07 72
VERNON 0271263B	E.E. Arc en Ciel 1 rue de la Poterie 27200 VERNON	Valérie SINO	VERNON	02 32 51 31 39
VESLY 0271159N	E.E. 1 place Carrouge 27870 VESLY	Chrystelle CANOVA	LES ANDELYS	02 32 27 23 52
VEXIN-SUR-EPTE Code postal 27630 Fusion au 01/01/2016 : Berville, Bus-St-Rémy, Cahaignes, Cantiers, Civières, Dampsmesnil, Ecos, Fontenay-en-Vexin, Forêt-la-Folie, Fourges, Fours-en-Vexin, Guitry, Panilleuse, Tourny	E.E. 2 rue de la Mairie (Bus-St-Rémy) - 0271446A E.E. 1 place de la Mairie (Cahaignes) - 0270924H E.E. 5 rue de l'Ecole (Cantiers) - 0270925J E.E. 7 Grande rue (Civières) - 0270928M E.E. 18 Grande rue (Ecos) - 270929N E.M. 18 Grande rue (Ecos) - 0271612F E.E. 14 rue de l'Eglise (Forêt la Folie) - 0270931R E.E. Paul Armand Languet 9 route d'Ecos - (Fourges) 0270932S E.E. 26 rue de Chanançon (Fours-En-Vexin) - 0271435N 5 place Saint-Jean (Panilleuse) - 0270943D E.E. 21 rue Aval (Tourny) - 0270947H E.M. 3 rue Aval (Tourny) - 0270948J	Valérie JOUENNE Karine COCHEREAU Sophie BARBIER Stéphanie WALLET Barbara BOULIER Muriel VESIEZ Anne DELISLE Marie-Françoise GROUSSET	VERNON	02 32 52 07 11 02 32 27 33 13 02 32 55 65 69 02 32 53 14 32 02 32 53 52 06 02 32 52 63 49 02 32 54 34 23 02 32 77 06 53 02 32 53 01 24 02 32 52 94 25 02 32 52 89 72 02 32 53 82 29
VILLERS-SUR-LE-ROULE 0270981V	E.E. 13 rue Rosée 27940 VILLERS-SUR-LE-ROULE	Cécile BONNEGENT	LOUVIERS	02 32 52 91 20
VILLEZ-SUR-LE-NEUBOURG 0270622E	E.M. 1 rue de l'Ecole 27110 VILLEZ-SUR-LE-NEUBOURG	Marjorie AUBRUCHET	LE NEUBOURG	02 32 35 83 47
VILLIERS-EN-DESOEUVRE 0270363Y	E.E. 11 rue des Tourelles 27640 VILLIERS-EN-DESOEUVRE	Nathalie DELCOURT	EVREUX II	02 32 36 37 04
VITOT 0270623F	E.M. 4 place des Tilleuls 27110 VITOT	Marie-Noëlle CHAUDET	LE NEUBOURG	02 32 35 84 97
VRAIVILLE 0270422M	E.E. 19 rue de la Mairie 27370 VRAIVILLE	Claudine HATTE	LE NEUBOURG	02 32 40 13 26



Second degré public

LES COLLÈGES PUBLICS (55)

COMMUNE	ÉTABLISSEMENT - ADRESSE	ÉQUIPE DE DIRECTION	COORDONNÉES
BEAUMONT-LE-ROGER 0271267 F	Collège Croix Maitre Renault 3 rue de LIERS - B.P. 74 27170 BEAUMONT-LE-ROGER	Principal : Bernard GLIETSCH Principale adjointe : Isabelle ANDRE	02 32 47 38 10 fax 02 32 47 38 18 0271267f@ac-rouen.fr
BERNAY 0271096 V	Collège Marie Curie 22 route des Granges - B.P. 426 27304 BERNAY CEDEX	Principal : Jean Pascal VALET P. adjointe : Florence BOURGET-SAMSON	02 32 43 09 87 fax 02 32 46 50 45 0271096v@ac-rouen.fr
BERNAY 0271316 J	Collège Le Hameau 1 rue Albert Schweitzer - B.P. 851 27308 BERNAY CEDEX	Principal : Véronique DELASALLE Principale adjointe : Alain RECQ	02 32 43 22 28 fax 02 32 43 76 89 0271316j@ac-rouen.fr
BEUZEVILLE 0270006 K	Collège Jacques Brel Rue Pierre Mendès France 27210 BEUZEVILLE	Principale : Patricia TONON Principal adjoint : Julien GABRIEL	02 32 57 71 73 fax 02 32 56 57 52 0270006k@ac-rouen.fr
BOURG-ACHARD 0270007 L	Collège Simone Veil 445 rue Pasteur 27310 BOURG-ACHARD	Principale : Isabelle LEFRANCOIS P. adjointe : Katia BLAISE GROULT	02 32 56 20 12 fax 02 32 56 76 95 0270007l@ac-rouen.fr
BRETEUIL 0270008 M	Collège Evariste Galois Rue des Rosiers - La Pelleterie 27160 BRETEUIL	Principal : Jérôme CLERC	02 32 29 70 63 fax 02 32 34 76 69 0270008m@ac-rouen.fr
BRIONNE 0270010 P	Collège Pierre Brossolette rue Emile Neuville 27800 BRIONNE	Principal : Sebastiano IARIA Principal Adjoint : Sébastien LERICHE	02 32 47 33 00 fax 02 32 47 33 03 0270010p@ac-rouen.fr
BROGLIE 0271122 Y	Collège Maurice de Broglie Route de la Barre-en-Ouche 27270 BROGLIE	Principale : Valérie BOUCHEZ	02 32 44 60 11 fax 02 32 44 69 15 0271122y@ac-rouen.fr
BUEIL 0271744 Z	Collège Lucie Aubrac 1 rue des Champs 27730 Bueil	Principal : Bernard MALGORN Principale adjointe : Delphine GELY	02 32 26 64 10 fax 02 32 26 64 18 0271744z@ac-rouen.fr
CONCHES-EN-OUCHE 0271094 T	Collège Guillaume de Conches Place Pierre de Coubertin 27190 CONCHES-EN-OUCHE	Principal : Emmanuel LEMONNIER Principal adjoint : Christophe GUYOT	02 32 30 23 20 fax 02 32 30 10 55 0271094t@ac-rouen.fr
CORMEILLES 0270013 T	Collège Europe 69 rue Paul Mare - B.P. 7 27260 CORMEILLES	Principal : Stéphane PERICHON	02 32 57 80 36 fax 02 32 56 48 62 0270013t@ac-rouen.fr
ETREPAGNY 0271106 F	Collège Louis Anquetin Rue Eugène Lavoisier 27150 ETREPAGNY	Principal : Adrien MONCOMBLE Principale adjointe : Anne-Laure MAURIZI	02 32 55 81 24 fax 02 32 27 16 94 0271106f@ac-rouen.fr
EVREUX 0270020 A	Collège Paul Bert 29 rue Saint-Sauveur 27025 EVREUX CEDEX	Principal : Hervé BOYENVAL Renaud CARTON Principale adjointe : Claudine POISSON	02 32 62 24 30 fax 02 32 62 24 36 0270020a@ac-rouen.fr
EVREUX 0270019 Z	Collège Jean Jaurès 9 rue de la Justice 27025 EVREUX CEDEX	Principal : Élodie HEMARD Principale adjointe : Anne CHAINIER	02 32 39 24 65 fax 02 32 39 63 47 0270019z@ac-rouen.fr
EVREUX 0271104 D	Collège Henri Dunant 21 rue Henri Dunant - B.P. 1604 27016 EVREUX CEDEX	Principale : Aude BOTTIN Principale adjointe : Sylvie NEEL	02 32 39 82 50 fax 02 32 39 82 59 0271104d@ac-rouen.fr
EVREUX 0270022 C	Collège de Navarre 6 rue des Quinconces 27025 EVREUX CEDEX	Principal : Bruno JOUAULT Principale adjointe : Katia HENNEKEIN	02 32 33 24 12 fax 02 32 38 52 03 0270022c@ac-rouen.fr
EVREUX 0271095 U	Collège Georges Politzer 3 rue Georges Politzer - La Madeleine 27025 EVREUX CEDEX	Principale : Véronique DUBOIS Principal adjointe : Jean-François HENOCQ	02 32 28 28 75 fax 02 32 28 16 71 0271095u@ac-rouen.fr
EVREUX 0271173 D	Collège Jean Rostand 64 route de Sacquenville - Saint-Michel 27025 EVREUX CEDEX	Principale : Maryse GALPIN Principal adjoint : Bruno DUMOUCHEL	02 32 33 47 93 fax 02 32 39 04 68 0271173d@ac-rouen.fr
EZY-SUR-EURE 0271238 Z	Collège Claude Monet 1 rue Pierre Mendès France 27530 EZY-SUR-EURE	Principal : Jean-Marie AGBOTON Principale adjointe : Isabelle DUVAL Gestionnaire : Hervé LE ROUX	02 37 62 56 30 fax 02 37 64 70 47 0271238z@ac-rouen.fr
FLEURY-SUR-ANDELLE 0271098 X	Collège Guy de Maupassant 28 rue Roland Pasquier 27380 FLEURY-SUR-ANDELLE	Principal : Mammam HAFSAOUI Principal adjoint : Serge ROSSIT Gestionnaire : Jean-Yves JOLEC	02 32 49 00 68 fax 02 32 48 75 15 0271098x@ac-rouen.fr

COMMUNE	ÉTABLISSEMENT - ADRESSE	ÉQUIPE DE DIRECTION	COORDONNÉES
GAILLON 0270025 F	Collège Georges d'Amboise 28 route Maurice MAIRE 27600 GAILLON	Principal : Alexandre LANGONET Principale adjointe : Julie PELLETIER	02 32 53 14 77 fax 02 32 53 71 83 0270025f@ac-rouen.fr
GASNY 0271442 W	Collège Marc Chagall avenue du Général de Gaulle 27620 GASNY	Principale : Valérie DUBART CAPRON Principale adjointe : Stéphanie CHAVIN-GAZALIER	02 32 52 10 87 fax 02 32 52 58 29 0271442w@ac-rouen.fr
GISORS 0271321 P	Collège Victor Hugo avenue Victor Hugo 27140 GISORS	Principal : Frédéric FOUCHERES Principal adjoint : Bruno TAMAILLON	02 32 55 05 47 fax 02 32 27 01 90 0271321p@ac-rouen.fr
GISORS 0271631 B	Collège Pablo Picasso 42 route de Saint-Paër 27140 GISORS	Principale : Nathalie PONS Principale adjointe : Élodie BREGMESTRE	02 32 27 05 75 fax 02 32 55 80 59 0271631b@ac-rouen.fr
GRAND-BOURGTHEROULDE 0271317 K	Collège Jean de la Fontaine 1 allée du Moulin des Hayes Bourgtheroulde-Infreville 27520 GRAND-BOURGTHEROULDE	Principale : Nathalie SEIGLE Principale adjointe : Christine LAMBERT ROMO	02 35 87 61 82 fax 02 35 87 92 81 0271317k@ac-rouen.fr
GRAVIGNY 0271172 C	Collège Marcel Pagnol 2 rue des Écoles - B.P. 486 27930 GRAVIGNY	Principal : Pierre CALONNE Principale adjointe : Gaëlle GOURIOU	02 32 33 38 16 fax 02 32 33 08 53 0271172c@ac-rouen.fr
LA SAUSSAYE 027 1105 E	Collège André Maurois rue de l'Abbé Bellemin 27370 LA SAUSSAYE	Principale : Caroline FAVRE Principal adjoint : Franck VATTIER	02 35 87 81 61 fax 02 35 78 67 56 0271105e@ac-rouen.fr
LE NEUBOURG 0270032 N	Collège Pierre Corneille 6 rue Pierre Corneille - B.P. 41 27110 LE NEUBOURG	Principal : Pascal FELIX Principale adjointe : Annie VANHERSECKE	02 32 35 15 33 02 32 34 37 71 0270032n@ac-rouen.fr
LE NEUBOURG 0271885 C	Collège Genevieve de Gaulle-Anthonioz 9 rue Roger Meulin 27110 LE NEUBOURG	Principal : Alain GREGOIRE Principale adjointe : Delphine KERAUDREN	02 27 34 04 90 0271885c@ac-rouen.fr
LES ANDELYS 0270001 E	Collège Roger Gaudeau Rue Raymond Phelip - B.P. 520 27705 LES ANDELYS CEDEX	Principal : Laurent BRUNET Principale adjointe : Catherine DAVILLARS	02 32 54 22 16 fax 02 32 54 29 81 0270001e@ac-rouen.fr
LES ANDELYS 0271320 N	Collège Rosa Parks Rue du 3e Bataillon de Normandie 27700 LES ANDELYS CEDEX	Principale : Kate VALFREDINI Principale adjointe : Marie ABDERRAHMAN	02 32 54 24 00 fax 02 32 54 61 13 0271320n@ac-rouen.fr
LE VAL D'HAZEY 0271482 P (Aubevoye)	Collège Simone Signoret Route du Noyer Paul - B.P. 90 27940 LE VAL D'HAZEY	Principale : Alexandra BELIN Principale adjointe : Zahia GASMI	02 32 53 32 39 fax 02 32 54 61 13 0271482p@ac-rouen.fr
LE VAUDREUIL 027 1632 C	Collège Michel de Montaigne rue Edmond Mailloux 27100 LE VAUDREUIL	Principale : Marie-Stéphane BONNET Principale adjointe : Florence MONTAGNE	02 32 59 85 85 fax 02 32 61 07 09 0271632c@ac-rouen.fr
LOUVIERS 0271119 V	Collège Ferdinand Buisson 13 Boulevard Jules Ferry - B.P. 506 27405 LOUVIERS CEDEX	Principale : Natacha BLANC VELLAR Principale adjointe : Laurence DEBREE	02 32 09 34 70 fax 02 32 50 46 65 0271119v@ac-rouen.fr
LOUVIERS 0271398 Y	Collège Les Fougères rue de la Côte Verte 27400 LOUVIERS	Principal : Etienne CRETU P. adjointe : Géraldine PERRIN BACHELIER	02 32 40 20 00 fax 02 32 40 49 88 0271398y@ac-rouen.fr
LOUVIERS 0271336 F	Collège Le Hamelet 27 rue Alexandre Dumas 27400 LOUVIERS	Principale : Isabelle DRAGEE Principal adjoint : Thierry FRAYSSE	02 32 40 30 29 fax 02 32 40 05 89 0271336f@ac-rouen.fr
MANNEVILLE-SUR-RISLE 0271284 Z	Collège Louise Michel 2 rue Charles Peguy 27500 MANNEVILLE-SUR-RISLE	Principal : Thibaud COURTAIS Principale adjointe : Véronique PERICHON	02 32 41 85 00 fax 02 32 56 57 78 0271284z@ac-rouen.fr
MESNIL-EN-OUCHÉ 0271121 X	Collège Jacques Daviel Route de Broglie 27330 LA BARRE-EN-OUCHÉ	Principal : Yann GRESSUS	02 32 44 36 86 fax 02 32 44 26 98 0271121x@ac-rouen.fr
MESNIL-SUR-ITON 0270014 U	Collège Aimé Charpentier Route de Verneuil - B.P. 49 - DAMVILLE 27240 MESNILS-SUR-ITON	Principal : Lionel CHARPENTIER	02 32 34 51 30 fax 02 32 34 76 33 0270014u@ac-rouen.fr
MONTFORT-SUR-RISLE 0270054 M	Collège Marcel Marceron 80 rue Saint-Pierre 27290 MONTFORT-SUR-RISLE	Principale : Fabienne MAUFROID	02 32 56 14 55 fax 02 32 56 55 53 0270054m@ac-rouen.fr
NONANCOURT 0270033 P	Collège Jean-Claude Dauphin 6 avenue Victor Hugo 27320 NONANCOURT	Principale : Crescent KPODEKON Principal adjoint : Denis DESPEREZ Gestionnaire : Valérie THOMAS	02 32 58 03 84 fax 02 32 58 39 58 0270033p@ac-rouen.fr

COMMUNE	ETABLISSEMENT - ADRESSE	ÉQUIPE DE DIRECTION	COORDONNÉES
PACY-SUR-EURE 027 1322 R	Collège Georges Pompidou 2 avenue de Madrie - B.P. 66 27120 PACY-SUR-EURE	Principal : Arnaud LESIEUR Principal adjoint : Thibaut LENGLET	02 32 36 07 67 fax 02 32 36 61 86 0271322r@ac-rouen.fr
PONT-AUDEMER 027 0036 T	Collège Pierre et Marie Curie 6 rue Augustin Hébert - B.P.408 27500 PONT-AUDEMER	Principal : Pascal RIETTE Principale adjointe : Sandrine GRINGORE	02 32 41 40 15 fax 02 32 57 36 07 0270036t@ac-rouen.fr
PONT-DE-L'ARCHE 027 0038 V	Collège Hyacinthe Langlois 6 rue du Président Kennedy 27340 PONT-DE-L'ARCHE	Principale : Delphine MARTINE Principal adjoint : LAURENT Benoit	02 32 98 93 40 fax 02 32 98 93 49 0270038v@ac-rouen.fr
ROMILLY-SUR-ANDELLE 027 1533 V	Collège la Côte des deux amants 1634 rue de la Libération 27610 ROMILLY-SUR-ANDELLE	Principale : Emmanuelle MANELLI Principal adjoint : Olivier BOHIO	02 32 49 45 22 fax 02 32 49 01 66 0271533v@ac-rouen.fr
ROUTOT 027 1285 A	Collège Le Roumois 2 rue du Collège 27350 ROUTOT	Principale : Sophie ROS	02 32 57 30 12 fax 02 32 42 50 63 0271285a@ac-rouen.fr
RUGLES 027 0040 X	Collège Victor Hugo 21 rue du Docteur Boucheron 27250 RUGLES	Principal : Nicolas VILLENEUVE	02 32 24 62 11 fax 02 32 24 14 06 0270040x@ac-rouen.fr
SAINT-ANDRE-DE-L'EURE 027 0041 Y	Collège Des Sept Epis 7 bd de la Communauté européenne 27220 SAINT-ANDRE-DE-L'EURE	Principale : Alison LE PRADO Principale adjointe : Nicole BOUHOURS	02 32 37 31 30 fax 02 32 37 09 68 0270041y@ac-rouen.fr
SAINT-MARCEL 027 1123 Z	Collège Léonard de Vinci 30 rue de Barrière 27950 SAINT-MARCEL	Principale : Nadine ROLLAND Principal adjoint : Mladen MILUTINOVIC	02 32 21 18 18 fax 02 32 51 57 40 0271123z@ac-rouen.fr
THIBERVILLE 027 1099 Y	Collège Jeanine Vancayzeele 2 route de Bernay 27230 THIBERVILLE	Principale : Coralie LEFORESTIER	02 32 46 81 87 fax 02 32 46 07 66 0271099y@ac-rouen.fr
VAL-DE-REUIL 027 1286 B	Collège Alphonse Allais voie de la Pallest re - B.P. 601 27100 VAL-DE-REUIL CEDEX	Principale : Estelle MORIN BOULARD Principal adjoint : Jean-Baptiste BINET	02 32 59 04 26 fax 02 32 59 87 62 0271286b@ac-rouen.fr
VERNEUIL-D'AVRE ET D'ITON 027 0043 A	Collège Maurice de Vlaminck 328 avenue M. de Vlaminck - B.P. 704 27130 VERNEUIL-D'AVRE ET D'ITON CEDEX	Principal : Philippe PARRA Principal adjoint : Marcin WOZNIK	02 32 32 21 63 fax 02 32 60 36 07 0270043a@ac-rouen.fr
VERNON 027 1399 Z	Collège Ariane rue de l'Industrie - B.P. 813 27207 VERNON CEDEX	Principale : Anne-Lyse PREVOTEAU Principale adjointe : Murielle FASQUEL	02 32 71 24 05 fax 02 32 71 24 06 0271399z@ac-rouen.fr
VERNON 027 1289 E	Collège Cervantès rue Édith Blanchet - B.P. 447 27204 VERNON CEDEX	Principale : Aude TERZI Principal adjoint : Nicolas COLLIN	02 32 71 20 90 fax 02 32 71 20 97 0271289e@ac-rouen.fr
VERNON 027 1288 D	Collège César Lemaître 13 rue Saint Lazare 27200 VERNON	Principale: Mikaela CORDONNIER Principale adjointe : Corinne FISCHER	02 32 51 07 67 fax 02 32 51 00 28 0271288d@ac-rouen.fr

LES LYCÉES POLYVALENTS ET TECHNOLOGIQUES PUBLICS (14)

COMMUNE	ÉTABLISSEMENT - ADRESSE	ÉQUIPE DE DIRECTION	COORDONNÉES
BERNAY 0270003 G	LGT Augustin Fresnel 14 rue Kléber Mercier 27301 BERNAY CEDEX	Proviseure : Isabelle BARATTE-DOUCET Proviseure adjointe : Nathalie GRIFFOUL	02 32 47 32 40 fax 02 32 44 03 60 0270003g@ac-rouen.fr
BERNAY 0271581 X	LPO Clément Ader Côte aristide Briand - B.P. 545 27305 BERNAY CEDEX	Proviseure : Anne DESCAMPS Proviseur adjoint : Emmanuel RIBOT	02 32 43 00 01 fax 02 32 44 06 58 0271581x@ac-rouen.fr
EVREUX 0270016 W	LGT Aristide Briand 2 rue Pierre Sémard - B.P. 3126 27031 EVREUX CEDEX	Proviseur : Jean-Michel DIOT Proviseur adjoint : Donatien AMOUROUX	02 32 23 69 00 fax 02 32 23 69 20 0270016w@ac-rouen.fr
EVREUX 0270017 X	LGT Louis-Modeste Leroy 32 rue Pierre Brossolette - B.P. 1607 27016 EVREUX CEDEX	Proviseur : Frédéric HERVE P. adjoint : Valérie FOLLAIN	02 32 62 24 00 fax 02 32 33 36 41 Intendance 02 32 62 36 40 0270017X@ac-rouen.fr
EVREUX 0271579 V	LGT Léopold Sédar Senghor rue du Canada - B.P. 3545 27035 EVREUX CEDEX	Proviseur : Jean-Christophe TORRES Proviseure adjointe : Nathalie GRELLIER	02 32 28 81 81 fax 02 32 23 26 23 0271579V@ac-rouen.fr
GAILLON 0271580 W	LGT André Malraux 59 avenue François Mitterrand - B.P. 67 27607 GAILLON CEDEX	Proviseure : Sonia TURGIS Proviseur adjoint : Youssef HADDoui	02 32 53 52 20 fax 02 32 53 96 84 0271580w@ac-rouen.fr
GISORS 0270026 G	LGT Louise Michel 23 rue d'Eragny - B.P. 77 27140 GISORS	Proviseure : Laure POUILLAIN Proviseures adjointes : Anne-Marie MASSON et Murielle WARCHOL	02 32 27 69 80 fax 02 32 27 10 65 0270026g@ac-rouen.fr
LES ANDELYS 0271585 B	LPO Jean Moulin 1 rue du Maréchal Foch 27700 LES ANDELYS Section d'Enseignement Professionnel 0271618M	Proviseure : Béatrice DROUET Proviseure adjointe : Karine MARCADIER	02 32 54 09 31 fax 02 32 54 53 43 0271585b@ac-rouen.fr
LOUVIERS 0271634 E	LPO Lycée des Métiers Jean-Baptiste Decrétot 7 rue de la gare 27400 LOUVIERS Section d'Enseignement Professionnel	Proviseur : Joël DELHOPITAL Proviseur adjoint : Olivier RAVAUULT	02 32 40 14 29 Intendance : 02 32 50 49 31 0271634e@ac-rouen.fr
LOUVIERS 0270029 K	LPO Lycée des Métiers Les Fontenelles Chemin des Fontenelles 27400 LOUVIERS	Proviseure : Anne TROLETTI HADJ BRAHIM Proviseur Adjoint : Alexandre NICOLAS	02 32 40 92 60 fax 02 32 40 92 61 0270029k@ac-rouen.fr
PONT-AUDEMER 0271431 J	LGT Jacques Prévert 3 place Prévert 27500 PONT-AUDEMER	Proviseur : Philippe GALIMAND Proviseur adjoint : Christophe DUMAS	02 32 41 53 10 fax 02 32 41 59 30 0271431j@ac-rouen.fr
VAL-DE-REUIL 0271582 Y	LGT Marc Bloch 1 voie Bachelière 27106 VAL-DE-REUIL CEDEX	Proviseure : Thi Hoa Phoung LEFEVRE Proviseure adjointe : Hilda JEANNE-DARDILLAC	02 32 59 50 75 fax 02 32 59 57 89 0271582y@ac-rouen.fr
VERNEUIL-D'AVRE ET-D'ITON 0270042 Z	LGT Porte de Normandie 830 chemin des Poissonniers (VERNEUIL-SUR-AVRE) 27137 VERNEUIL-D'AVRE-ET-D'ITON	Proviseure : Marie PRUVOT Proviseure adjointe : Bérengère CLERC	02 32 60 60 60 fax 02 32 60 28 80 0270042z@ac-rouen.fr
VERNON 0270044 B	LGT Georges Dumézil Route d' Ivry - B.P. 909 27207 VERNON CEDEX	Proviseur : Éric FAUQUE Proviseur adjoint : Lynda DIGUET	02 32 71 23 00 fax 02 32 71 23 01 0270044b@ac-rouen.fr

LES LYCÉES PROFESSIONNELS ET LES LYCÉES DES MÉTIERS (10)

COMMUNE	ÉTABLISSEMENT - ADRESSE	ÉQUIPE DE DIRECTION	COORDONNÉES
BERNAY 0271619 N	LP lycée Clément Ader Côte aristide Briand - B.P. 545 27305 BERNAY CEDEX	Proviseur : Anne DESCAMPS Proviseur adjoint : Emmanuel RIBOT	02 32 46 15 00 fax 02 32 44 06 53 0271581x@ac-rouen.fr
BRIONNE 0271606 Z	LP lycée des Métiers Augustin Boismard R ue Émile Neuville 27800 BRIONNE	Proviseur : Hélène GRANDSERRE Principale adjointe : Céline GRESSUS	02 32 44 80 76 fax 02 32 45 44 36 0271606z@ac-rouen.fr
EVREUX 0270018 Y	LP lycée des Métiers Augustin Hébert Rue Dugesclin 27025 EVREUX CEDEX	Proviseure : Bénédicte IMBACH Proviseurs adjoints : Renaud CARTON Gladys ARMAND	02 32 33 28 11 fax 02 32 31 29 40 0270018y@ac-rouen.fr
EVREUX 0270051 J	LP lycée des Métiers Louis-Modeste Leroy 32 rue Pierre Brossolette 27016 EVREUX CEDEX	Proviseur : Frédéric HERVE Proviseur adjoint : Pierre FOURNIER	02 32 62 24 00 fax 02 32 33 36 41 Intendance 02 32 62 36 40 0270051j@ac-rouen.fr
EVREUX 0271268 G	LP Aristide Briand 2 rue Pierre Sémard - B.P. 3126 27031 EVREUX CEDEX	Proviseur : Jean-Michel DIOT Proviseur adjoint : Antoine VAILLANT	02 32 23 69 00 fax 02 32 23 69 20 0271268g@ac-rouen.fr
LOUVIERS 0271621 R	LP lycée des Métiers Les Fontenelles Chemin des Fontenelles 27400 LOUVIERS	Proviseure : Anne TROLETTI HADJ BRAHIM Principale adjointe : Sophie LIMAN	02 32 40 92 60 fax 02 32 40 92 61 0270029k@ac-rouen.fr
LOUVIERS 0271633 D	LP lycée des Métiers Jean-Baptiste Decrétot 7 rue de la gare 27400 LOUVIERS	Proviseur : Joël DELHOPITAL Proviseur adjoint : Olivier RAVault	02 32 40 14 29 Intendance : 02 32 50 49 31
PONT-AUDEMER 0271097 W	LP lycée des Métiers Risle Seine Rue des Déportés 27500 PONT-AUDEMER	Proviseur : Jason MAUCOLIN Proviseure adjointe : Nadine BICHET	02 32 41 46 55 fax 02 32 42 93 42 0271097w@ac-rouen.fr
VERNEUIL-D'AVRE ET D'ITON 0271319 M	LP Porte de Normandie 830 chemin des Poissonniers 27130 VERNEUIL-D'AVRE-ET-D'ITON	Proviseure : Marie PRUVOT Proviseure adjointe : Bérengère CLERC	02 32 60 60 60 fax 02 32 60 60 83 0271319m@ac-rouen.fr
VERNON 0270052 K	L.P. Georges Dumézil Route d'Ivry - B.P. 909 27207 VERNON CEDEX	Proviseur : Éric FAUQUE Proviseur adjoint : Romuald LEVESQUE	02 32 71 23 00 fax 02 32 71 23 01 0270052k@ac-rouen.fr



**Premier
degré privé**

**Second
degré privé**

LES ÉCOLES PRIMAIRES PRIVÉES SOUS CONTRAT D'ASSOCIATION (21)

CIRCONSCRIPTION	ÉTABLISSEMENT - ADRESSE	DIRECTION	COORDONNÉES	ENSEIGNEMENT
LES ANDELYS 0271179K SIRET 78077834600012	École Saint-Joseph 14 rue de Fontanges 27700 LES ANDELYS	Nathalie DESEILLE	02 32 54 13 91 fax 02 32 51 15 60	maternelles élémentaires
0271180L SIRET 78079956500012	École Notre-Dame-de-Joie 1 rue Maison Vatimesnil 27150 ETREPAGNY	Céline DAKIN	02 32 55 96 94 fax 02 32 55 96 94	maternelles élémentaires
0271184R	École Jeanne D'Arc 3 rue Saint-Ouen - B.P. 88 27140 GISORS	Anne CHAILLAN	02 32 55 24 15 fax 02 32 27 21 11	maternelles élémentaires
BERNAY 0271187U SIRET 7808379570019	École Jeanne d'Arc 19 rue de la Charentonne - B.P. 448 27304 BERNAY CEDEX	Mme Dominique LECOCQ	02 32 43 14 64 fax 02 32 43 76 66	maternelles élémentaires d'adaptation
0271190X SIRET 78079040800014	École La Providence 12 rue Lemarrois 27800 BRIONNE	Séverine MEUNIER	02 32 44 82 77 fax 02 32 44 82 77	maternelles élémentaires
0271195C SIRET 78084793500019	École Notre-Dame-du-Sacré-Coeur 3 rue du Stade 27230 THIBERVILLE	Mélanie GODARD	02 32 46 80 08 fax 02 32 45 51 52	maternelles élémentaires
0271186T	École Saint-Georges 68 rue Saint-Nicolas 27170 BEAUMONT-LE-ROGER	Sandra LERIGOLEUR	02 32 45 20 79 fax 02 32 45 29 55	maternelles élémentaires
EVREUX V 0271202K SIRET 78079411100010	École Sainte-Foy 4 avenue du Bois de Rome 27190 CONCHES-EN-OUCHE	Delphine BINTEIN	02 32 30 20 30 fax 02 32 30 20 30	maternelles élémentaires
0271211V SIRET 78079692600027	École Immaculée 7 rue de Verneuil - B.P. 17 27240 MESNILS-SUR-ITON (DAMVILLE)	Virginie LEVEE	02 32 34 50 18 fax 02 32 26 29 07	maternelles élémentaires
EVREUX II 0271198F SIRET 78080670900025 0271219D	École Saint-Jean 15 rue Jean Bart 27000 EVREUX NETREVILLE École Jeanne d'Arc 2 rue du Maréchal Leclerc 27120 PACY-SUR-EURE	Hélène BARBEY Olivia DONGUY	02 32 39 23 66 fax 02 32 39 23 66 1 02 32 36 05 23 02 32 36 38 81	maternelles élémentaires classe de perfectionnement maternelles élémentaires
EVREUX III 0271379C SIRET 78080671700010	École Immaculée 56 avenue Aristide Briand - Navarre 27000 EVREUX	Myriam DESORMEAUX	02 32 39 87 70 fax 02 32 39 87 71	maternelles élémentaires
0271196D SIRET 32888695700013	École Notre-Dame 8 rue Portevin 27000 EVREUX	Brigitte MORICE	02 32 33 06 42 fax 02 32 39 65 15	maternelles élémentaires
0271605Y SIRET 78080673300017	École St-Pierre-Marie-Cécile 13 rue Saint-Pierre 27000 EVREUX	Christine PITETTE	02 32 33 01 42 fax 02 32 33 90 41	maternelles élémentaires d'adaptation
LOUVIERS 0271203L SIRET 78082464500011	École Notre-Dame-Saint-Louis 6 rue F. Le Camus 27405 LOUVIERS CEDEX	Marie-Astrid VILLERS	02 32 40 05 04 fax 02 32 25 97 45	maternelles élémentaires d'adaptation
PONT-AUDEMER 0271207R SIRET 78079468100012	École Sainte-Marie 35 rue de Pont-Audemer 27260 CORMEILLES	Catherine MAUGARD	02 32 57 81 15	maternelles élémentaires
0271209T SIRET 78083535100013	École du Sacré Coeur 17 rue Sadi Carnot 27500 PONT-AUDEMER	Catherine MAUGARD	09 65 26 31 00 fax 02 32 57 81 15	maternelles élémentaires d'adaptation
LE VAL-DE-REUIL 0271206P SIRET 78084179700019	École Saint-Henri 9 Cours du Chenil 27100 LE VAUDREUIL	Stéphane HERT	02 32 59 03 38	Classes maternelles élémentaires
ST-ANDRÉ-DE-L'EURE 0271215Z SIRET 78085199400019	École Saint-Nicolas 266 rue Gambetta 27130 VERNEUIL-SUR-AVRE	Sabine LE CLAINCHE	02 32 32 10 90 fax 02 32 32 02 76	élémentaires d'adaptation
VERNON 0271221F SIRET 78085529200014	École Saint-Adjutor 54 rue de Marzelles 27200 VERNON	Pascal JOUAULT	02 32 21 01 69 fax 02 32 21 07 90	Classes maternelles élémentaires
0271220E SIRET 78085528400011	École Jeanne d'Arc 22 avenue Pierre Mendès France B.P. 243 27202 VERNON CEDEX	Nadia FIOCCO	02 32 64 60 20 fax 02 32 64 60 29	Classes maternelles élémentaires

LES COLLÈGES PRIVÉS SOUS CONTRAT D'ASSOCIATION (11)

CIRCONSCRIPTION	ÉTABLISSEMENT - ADRESSE	DIRECTION	COORDONNÉES
BEAUMONT-LE-ROGER 0271056B	Collège privé Saint-Georges 68 rue Saint-Nicolas 27170 BEAUMONT-LE-ROGER	Isabelle DUCKERT	02 32 45 20 79 fax 02 32 45 29 55
BERNAY 0271448C	Collège privé Jeanne d'Arc Saint-Anselme 19 rue de la Charentonne - B.P. 448 27300 BERNAY CEDEX	Yves MABY	02 32 43 14 64 fax 02 32 43 76 66
MESNILS-SUR-ITON 0271060F	Collège privé L'Immaculée 7 rue de Verneuil - B.P. 18 - DAMVILLE 27240 MESNILS-SUR-ITON	Stéphane BOUDRY	02 32 34 50 18 fax 02 32 26 29 07
EVREUX 0271231S	Collège privé l'Immaculée 56 avenue Aristide Briand 27000 EVREUX	Laurent LOUBIERE	02 32 39 87 70 fax 02 32 39 87 71
EVREUX 0271449D	Collège privé Saint-François-de-Sales 8 rue Portevin 27025 EVREUX CEDEX	Alexandre TOUSSAINT	02 32 39 01 63 fax 02 32 39 82 79
GISORS 0271047S	Collège privé Jeanne d'Arc 3 rue Saint-Ouen 27140 GISORS	Pierre-Alexandre TEMMERMAN	02 32 55 24 15 fax 02 32 27 21 11
LOUVIERS 0271065L	Collège privé Notre-Dame-Saint-Louis 13 rue Pampoule - B.P. 512 27405 LOUVIERS CEDEX	Corinne ALZON	02 32 40 16 21 fax 02 32 25 97 45
SAINT-GERMAIN-VILLAGE 0271450E	Collège privé de Saint-Ouen Route d'Honfleur 27500 SAINT-GERMAIN-VILLAGE	Francois MEUNIER	02 32 20 31 80 fax 02 32 57 17 95
VERNEUIL-D'AVRE ET D'ITON 0271676A	Collège privé des Roches Avenue Edmond Desmolins - B.P. 710 27137 VERNEUIL-D'AVRE-ET-D'ITON	Françoise CABALLÉ	02 32 60 40 37 fax 02 32 60 40 48
VERNON 0271447B	Collège privé Saint-Adjutor 54 rue de Marzelles 27200 VERNON	Catherine CORDELLE	02 32 21 01 69 fax 02 32 21 07 90
VERNON 0271068P	Collège privé Jeanne d'Arc 22 avenue Pierre Mendès France - B.P. 243 27200 VERNON	Didier HUXLEY	02 32 64 60 20 fax 02 32 64 60 29

LES LYCÉES ET LYCÉES PROFESSIONNELS PRIVÉS (10)

CIRCONSCRIPTION	ÉTABLISSEMENT - ADRESSE	DIRECTION	COORDONNÉES
BERNAY 0271282X	Lycée privé Saint-Anselme 11 rue Le Prévost de Beaumont 27300 BERNAY	Yves MABY	02 32 43 15 03 fax 02 32 45 21 06
0271074W	Lycée Professionnel Jeanne d'Arc Saint-Anselme 11 rue Le Prévost de Beaumont 27300 BERNAY	Yves MABY	02 32 43 15 03 fax 02 32 45 21 06
EVREUX 0271045P	Lycée privé Saint-François-de-Sales 8 rue Portevin 27025 EVREUX CEDEX	Jean-Philippe GRANDPIERRON	02 32 39 01 63 fax 02 32 39 82 79
0271070S 0271743Y	Lycée Professionnel Notre-Dame 7 rue du Chantier 27000 EVREUX LPO Notre-Dame	Alexandre TOUSSAINT	02 32 33 06 42 fax 02 32 39 65 15
SAINT-GERMAIN-VILLAGE 0271049U 0271081D	Lycée privé Saint-Ouen 67 route de Honfleur 27500 SAINT-GERMAIN-VILLAGE Lycée Professionnel privé Saint-Ouen	François MEUNIER	02 32 20 31 80 fax 02 32 57 17 95
VERNEUIL-SUR-AVRE 0271051W	Lycée privé Les Roches Avenue Edmond Desmolins 27137 VERNEUIL-SUR-AVRE	Françoise CABALLE	02 32 60 40 37 fax 02 32 60 40 48
VERNON 0271053Y	Lycée privé Saint-Adjutor 54 rue de Marzelles 27200 VERNON	Catherine CORDELLE	02 32 21 01 69 fax 02 32 21 07 90



Établissements spécialisés

LES COLLÈGES COMPORTANT UNE SECTION D'ENSEIGNEMENT GÉNÉRAL ET PROFESSIONNEL ADAPTÉ (15 SEGPA)

COMMUNES	ÉTABLISSEMENT - ADRESSE	DIRECTION	COORDONNÉES
BERNAY 0271111L	SEGPA Le Hameau 1 rue Albert Schweitzer - B.P. 851 27308 BERNAY CEDEX	Principale : Véronique DELASALLE DACS : Yanick HUET	02 32 43 22 28 fax 02 32 43 76 89 0271317k@ac-rouen.fr
BRIONNE 0271549M	SEGPA Pierre Brossolette Rue Émile Neuville 27800 BRIONNE	Principal : Jérôme FLORENTIN DACS : Nathalie REPEL	02 32 47 33 00 fax 02 32 47 33 03 0270010p@ac-rouen.fr
EVREUX 0270893Z	SEGPA Georges Politzer 3 rue Georges Politzer 27025 EVREUX CEDEX	Principale : Véronique DUBOIS DACS : Jeanne PUJO	02 32 28 28 75 fax 02 32 28 16 71 0271095u@ac-rouen.fr
EVREUX 0271174E	SEGPA Jean Rostand 64 rue de Sacquenville 27025 EVREUX CEDEX	Principal : Jean-Michel DORNE DACS : Marie-Christine DESHAYES	02 32 33 47 93 fax 02 32 39 04 68 0271173d@ac-rouen.fr
FLEURY-SUR-ANDELLE 0271406G	SEGPA Guy de Maupassant 19 avenue Emile TARDY 27380 FLEURY-SUR-ANDELLE	Principal : Mammar HAFSAOUI DACS : Nicolas DUMONT	02 32 49 00 68 fax 02 32 48 00 25 0271098x@ac-rouen.fr
GISORS 0271641M	SEGPA Victor Hugo Avenue Victor Hugo 27140 GISORS	Principal : Jean-Yves LOTTIN DACS : Bruno VAUCLIN	02 32 55 05 47 fax 02 32 27 01 90
GRAND-BOURGHEROULDE 0271404E	SEGPA Jean de la Fontaine 1 allée du moulin des Hayes 27520 GRAND-BOURGHEROULDE	Principal : Denis BERNIER DACS : Marion EQUET PICARD	02 35 87 61 82 fax 02 35 87 92 81 0271321p@ac-rouen.fr
LE NEUBOURG 0271405F	SEGPA Pierre Corneille 6 rue Pierre Corneille - B.P. 41 27110 LE NEUBOURG	Principal : Pascal FELIX DACS : Cédric MAILLET	02 32 35 15 33 fax 02 32 34 37 71 0270032n@ac-rouen.fr
LE VAL D'HAZEY 0271505P	SEGPA Simone Signoret Rue de Verdun - B.P. 90 27940 LE VAL-D'HAZEY	Principale : Alexandra BELIN DACS : Marlène ASSO	02 32 53 32 39 fax 02 32 53 71 86 0271482p@ac-rouen.fr
LOUVIERS 0271337G	SEGPA Le Hamelet 27 rue Alexandre DUMAS - B.P. 519 27405 LOUVIERS CEDEX	Principale : Isabelle DRAGEE DACS : Emmanuel BELLENGER	02 32 40 30 29 fax 02 32 40 05 89 0271336f@ac-rouen.fr
MANNEVILLE-SUR-RISLE 0271318L	SEGPA Louise Michel Rue Charles Peguy 27500 MANNEVILLE-SUR-RISLE	Principale : Lucette MARQUET DACS : Gwenola TOURTEAU	02 32 41 21 34 fax 02 32 56 57 78 0271284z@ac-rouen.fr
SAINT-ANDRE-DE-L'EURE 0271527N	SEGPA des sept Epis 7 boulevard de la Communauté Européenne 27220 SAINT-ANDRE-DE-L'EURE	Principal : Jean-Marie TRIHAN DACS : Valérie VOISIN	02 32 37 31 30 fax 02 32 37 09 68 0270041y@ac-rouen.fr
VAL-DE-REUIL 0271287C	SEGPA Alphonse Allais Voie de la Palestre - B.P. 601 27106 VAL-DE-REUIL CEDEX	Principale : Estelle MORIN DACS : Élodie IACOVELLA	02 32 59 04 26 fax 02 32 59 87 62 0271286b@ac-rouen.fr
VERNEUIL-D'AVRE ET D'ITON 0271640L	SEGPA Maurice de Wlaminck 328 avenue Maurice de Wlaminck - B.P. 704 27137 VERNEUIL-D'AVRE-ITON	Principal : Christophe DEHAUDT DACS : Danny LYS	02 32 32 21 63 fax 02 32 60 36 07 0270043a@ac-rouen.fr
VERNON 0271290F	SEGPA Cervantès Rue Edith Blanchet 27200 VERNON	Principal : Mickaela CORDONNIER DACS : Thierry ANDRE	02 32 71 20 90 fax 02 32 71 20 97 0271289e@ac-rouen.fr

DACS : Directeur-trice Adjoint-e en charge de la SEGPA

LES ÉTABLISSEMENTS SPÉCIALISÉS POUR ENFANTS HANDICAPÉS (20 établissements)

COMMUNES	ÉTABLISSEMENT - ADRESSE	DIRECTION	Noms référent-es	COORDONNÉES
BARNEVILLE 0270762G	ITEP Maison d'Enfants "la Houssaye" (privé) 1234 La Cavée Renard 27310 BARNEVILLE-SUR-SEINE	Contrat simple	Pascal DESAUTARD	02 32 56 22 55 0270762G@ac-rouen.fr
BRETEUIL- SUR-ITON 0271164U	Institut Psycho Thérapeutique et Pédagogique 11 rue du 11 novembre 1918 27160 BRETEUIL-SUR-ITON	Convention Éducation Nationale	Gaëlle LEPY	02 32 35 65 50 fax 02 32 35 65 51 0271164U@ac-rouen.fr
ECOUIS 0270518S	Institut Médico-Educatif (I.M.E.) 1 bis route de Rouen 27440 ECOUIS	Convention Éducation Nationale	Brigitte BOURGEOIS	02 32 77 51 51 fax 02 32 27 69 99 0270518S@ac-rouen.fr
ETREPAGNY 0271181M	Institut Médico Pédagogique (I.M.P.) (privé) 1 rue Georges Clémenceau 27150 ETREPAGNY	Convention Éducation Nationale	Marie-Laure PELERBE	02 32 27 69 90 fax 02 32 27 69 99 0271181M@ac-rouen.fr
EVREUX 0271118U	IMPRO Garçons - Pierre Redon 13 rue Lavoisier 27000 EVREUX	Convention Éducation Nationale	Mireille CAPRON	02 32 28 77 01 0271118u@ac-rouen.fr
EVREUX 0270100M	Foyer d'Aide Sociale à l'Enfance 7 rue du Docteur Roux 27025 EVREUX CEDEX	Convention Éducation Nationale	Mireille CAPRON Corinne RENOUX Sami SAHLI	02 32 62 81 00 fax 02 32 62 81 11 0270100M@ac-rouen.fr
EVREUX 0271506R	Direction : Centre Hospitalier Navarre Service de Pédiopsychiatrie 62 route de Conches - 27022 EVREUX CEDEX Adresse : école du C.H.S. service pédiopsychiatrie 20 rue du Docteur Baudoux - Saint-Michel 27022 EVREUX CEDEX	Convention Éducation Nationale		02 32 31 16 89 0271506R@ac-rouen.fr
EVREUX 0271171R	Institut Médico-Educatif (I.M.E.) - René Coutant Les Papillons Blanc de l'Eure 60 rue Toulouse Lautrec 27000 EVREUX	Convention Éducation Nationale	Sami SAHLI	02 32 28 81 15 fax 02 32 28 06 06 0271171R@ac-rouen.fr
EVREUX 0271796B	Institut Médico-Educatif (I.M.E.) - Le Home Pascale 3 rue du Docteur Le Thièrre 27000 EVREUX	Convention Éducation Nationale	Mireille CAPRON	02 32 62 82 65 0271796B@ac-rouen.fr
EVREUX 0270135A	Institut Médico-Pédagogique (I.M.P.) - Julie CORALLO Route de Buisson Saint Jean 27000 EVREUX	Convention Éducation Nationale	Peggy LYS	02 32 62 62 54 0270135A@ac-rouen.fr
LES ANDELYS 0271367P	Institut Médico-Educatif (I.M.E.) - Les Papillons Blancs 19 avenue du Général de Gaulle 27703 LES ANDELYS	Convention Éducation Nationale	Brigitte BOURGEOIS	02 32 54 18 25 fax 02 32 54 45 66 0271367P@ac-rouen.fr
LOUVIERS 0270467L	Institut Médico Pédagogique (I.M.P.) - Le Moulin Vert 76 rue du 11 novembre 1918 - B.P 504 27405 LOUVIERS CEDEX	Convention Éducation Nationale	Sandra CIERPISZ	02 32 40 06 11 fax 02 32 50 27 58 0270467L@ac-rouen.fr
PONT-AUDEMER 0271775H	Institut Médico-Educatif (I.M.E.) - Les Papillons Blancs Avenue de l'Europe 27500 PONT-AUDEMER	Convention Éducation Nationale	Ghislaine VANDEREVEN	02 32 20 22 50 fax 02 32 20 22 53 0271775H@ac-rouen.fr
MESNIL-EN-OUCHÉ 0271165V	Institut Médico-Educatif (I.M.E.) (privé) 13 rue du Château (BEAUMESNIL) 27410 MESNIL-EN-OUCHÉ	Contrat simple	Peggy LYS	02 32 44 40 06 fax 02 32 45 54 54 0271165V@ac-rouen.fr
NASSANDRES- SUR-RISLE 0271368R	Institut Médico-Educatif (I.M.E.) - Les Papillons Blancs 14 rue Chaussée du Roy - LA RIVIERE-THIBOUVILLE 27550 NASSANDRES SUR RISLE (FONTAINE-LA-SORET)	Convention Éducation Nationale	Reynald LEROUX	02 32 45 00 55 fax 02 32 45 38 03 0271368R@ac-rouen.fr
SERQUIGNY 0271188V	ITEP Association Les Nids (privé) 5 rue Jean Brault 27470 SERQUIGNY	Contrat simple	Catherine SIMON	02 32 46 16 21 fax 02 32 46 00 80 0271368R@ac-rouen.fr
SAINT-SEBASTIEN- DE-MORSENT 0271433I	I.T.E.P. du soleil Levant (privé) 2 allée Jules Ferry 27180 SAINT-SÉBASTIEN-DE-MORSENT	Convention Éducation Nationale	Corinne RENOUX	02 32 36 92 34 fax 02 32 36 03 79 0271433I@ac-rouen.fr
TILLY 0271232T	Institut Médico-Educatif (I.M.E.) Castel des Bruyères 27510 TILLY	Convention Éducation Nationale	Isabel PEREIRA	02 32 77 54 00 fax 02 32 52 48 94 0271232T@ac-rouen.fr
VERNON 0271223H	ITEP Léon Marron (privé) 101 rue de Bizy - B.P. 128 27201 VERNON CEDEX	Contrat simple	Isabel PEREIRA	02 32 64 58 80 02 32 21 11 56 fax 02 32 21 24 77 0271223H@ac-rouen.fr
VERNON	Centre Médico Pédagogique (C.M.P.) 88 rue du Bizy 27207 VERNON CEDEX Antenne : Les Andelys 88 rue Roger Gaudeau - 27700 Les Andelys	Convention Éducation nationale		02 32 53 66 00 0271686L@ac-rouen.fr 02 32 54 21 10 fax 02 32 21 13 91

Centres
d'Information
et
d'Orientation - C.I.O.

CASNAV

Dispositifs relais

Missions de Lutte
contre le Décro-
chage

Scolaire - M.L.D.S.

Réseaux Foquale

LES CENTRES D'INFORMATION ET D'ORIENTATION (C.I.O.)

Psychologues de l'Éducation Nationale (Psy EN)

Les Psychologues de l'Éducation nationale, spécialité Education,
Développement et conseil en Orientation scolaire et professionnelle

C.I.O. D'ÉVREUX

COLLÈGES

Collège Évariste Gallois - Breteuil-sur-Iton

Mme ALLIO

Collège Lucie Aubrac - Bueil

Mme LESUEUR

Collège Guillaume de Conches - Conches-en-Ouches

Mme ALLIO

Collège Jean Jaurès - Evreux

Mme DUMONT

Collège Georges Politzer - Evreux

M. MURA

Collège Navarre - Evreux

Mme ROGER

Collège Henri Dunant - Evreux

Mme FABRE

Collège Jean Rostand - Evreux

Mme BARBE

Collège Paul Bert - Evreux

Mme LEFRANCOIS

Collège Claude Monet - Ézy-sur-Eure

Mme HANZE-VOTTE

Collège Marcel Pagnol - Gravigny

Mme LEJEUNE

Collège Jean-Claude Dauphin - Nonancourt

Mme DUMONT

Collège Aimé Charpentier - Mesnils-sur-Iton

Mme HANZE-VOTTE

Collège Victor Hugo - Rugles

M. LAROCHE

Collège des sept Épis - Saint-André-de-l'Eure

M. LAROCHE

Collège Maurice de Vlaminck - Verneuil-d'Avre-et-d'Iton

(Verneuil-sur-Avre)

M. MURA

LYCÉES

Lycée Aristide Briand - Evreux

Mme LESUEUR et Mme ROGER

Lycée Louis Modeste Leroy - Evreux

Mme GOUTH

Lycée Léopold Sedar Senghor - Evreux

Mme GOUTH et Mme LEJEUNE

**Lycée Porte de Normandie - Verneuil-d'Avre-et-d'Iton
(Verneuil-sur-Avre)**

Mme LE BERVET

Lycée professionnel Augustin Hébert - Evreux

Mme BARBE

Lycée professionnel Modeste Leroy - Evreux

Mme LEJEUNE

Lycée professionnel Aristide Briand - Evreux

Mme ROGER

Lycée professionnel Porte de Normandie -

Verneuil-d'Avre-et-d'Iton (Verneuil-sur-Avre)

Mme LEFRANCOIS

C.I.O. D'ÉVREUX

**1 rue Georges Bernard
27000 Evreux**

Directrice : Isabelle RIOU

**02 32 08 97 46
0270055n@ac-rouen.fr**

C.I.O. DE LOUVIERS

COLLÈGES

Collège Simone Signoret - Le Val-D'Hazey (Aubevoye)
Mme LÉONARD

Collège Guy de Maupassant - Fleury-sur-Andelle
Mme MASSE

Collège Pierre Corneille - Le Neubourg
Mme N'DIYAE

Collège Geneviève De Gaulle-Anthonioz - Le Neubourg
Mme PELTIER

Collège Michel de Montaigne - Le Vaudreuil
Mme DUCONSEILLE

Collège Les Fougères - Louviers
Mme LÉONARD

Collège du Hamelet - Louviers
Mme N'DIYAE

Collège Ferdinand Buisson - Louviers
Mme LÉONARD

Collège Hyacinthe Langlois - Pont-de-l'Arche
Mme MASSE

Collège Côte des deux amants - Romilly-sur-Andelle
Mme CHÉDOT

Collège Alphonse Allais - Val-de-Reuil
Mme PELTIER

LYCÉES

Lycée Les Fontenelles - Louviers
Mme RIBEIRO

Lycée Decrétot - Louviers
Mme CHEDOT

Lycée professionnel Les Fontenelles - Louviers
Mme N'DIYAE

Lycée Marc Bloch - Val-de-Reuil
Mme DUCONSEILLE et Mme RIBEIRO

C.I.O. DE LOUVIERS

**14 rue Tatin
27400 LOUVIERS**

Directrice : Claire DIEUPART-RUEL

**02 32 08 90 21
0271417u@ac-rouen.fr**

C.I.O. DE PONT-AUDEMER

COLLÈGES

Collège Jacques Brel - Beuzeville
Mme MONVILLE

Collège Simone Veil - Bourg-Achard
Mme LEMETTEIL

Collège Jean de La Fontaine - Grand-Bourgtheroulde
M. RERE

Collège Europe - Cormeilles
Mme LACOUR

Collège Marcel Marceron - Montfort-sur-Risle
Mme TOUBACHE

Collège Louise Michel - Manneville-sur-Risle
Mme LEMETTEIL

Collège Pierre et Marie Curie - Pont-Audemer
Mme LACOUR

Collège Le Roumois - Routot
Mme BARIL

Collège Croix Maitre Renault - Beaumont le Roger
Mme CANIS Nathalie

Collège Maurice de Broglie - Broglie
M. RERE

Collège Pierre Brossolette - Brionne
Mme LEONARD

**Collège Jacques DAVIEL - Mesnil-en-Ouche
(La Barre-en-Ouche)**
M. RERE

Collège Le Hameau - Bernay
Mme KERDAL

Collège Marie CURIE - Bernay
Mme HARDY

Collège Vancayzeele - Thiberville
Mme CANIS

LYCÉES

Lycée Augustin FRESNEL - Bernay
Mme KERDAL et Mme TOUBACHE

Lycée Clément ADER - Bernay
Mme HARDY

LP Augustin Boismard - Brionne
Mme CANIS

Lycée Jacques Prévert - Pont-Audemer
Mme MONVILLE et Mme BARIL

Lycée Risle-Seine - Pont-Audemer
Mme LEONARD

C.I.O. DE PONT-AUDEMER

**12A, rue Stanislas Delaquaize
27500 PONT-AUDEMER CEDEX**

Directrice : Élodie BLOMME

**02 32 08 90 14
0271291g@ac-rouen.fr**

VERNON ANTENNE DE LOUVIERS

COLLÈGES

Collège Louis Anquetin - Étrepagny

Mme LOURDES MAGUIMEY

Collège Georges d'Amboise - Gaillon

M. KERAVAL

Collège Marc Chagall - Gasny

Mme BAILLIVET

Collège Victor Hugo - Gisors

Mme LENOIR

Collège Pablo Picasso - Gisors

Mme LENOIR

Collège Rosa Parks - Les Andelys

Mme ELKHOLDI

Collège Roger Gaudeau - Les Andelys

Mme POULTIER

Collège Pompidou - Pacy-sur-Eure

Mme LOURDES MAGUIMEY

Collège Ariane - Vernon

M. KERVELLA

Collège Cervantès - Vernon

M. KERVELLA

Collège César Lemaître - Vernon

M. KERVELLA

Collège Léonard de Vinci - Saint-Marcel

M. KERAVAL

LYCÉES

Lycée Jean Moulin - Les Andelys

Mme ELKHOLDI

Lycée André Malraux - Gaillon

Mme POULTIER

Lycée Louise Michel - Gisors

Mme LENOIR et Mme BAILLIVET

Lycée Georges Dumézil - Vernon

Mme HAULARD

Lycée professionnel Jean Moulin - Les Andelys

Mme ELKHOLDI

Lycée professionnel Louise Michel - Gisors

Mme BAILLIVET

Lycée professionnel Georges Dumézil - Vernon

Mme LOURDES MAGUIMEY et M. KERVELLA

VERNON ANTENNE DE LOUVIERS

5 rue des Carreaux

27200 VERNON

02 32 08 94 68

0271292h@ac-rouen.fr

Centre des élèves allophones Nouvellement Arrivés et des enfants issus de familles itinérantes ou du Voyage (CASNAV)

Référente de l'antenne du CASNAV de l'Eure

> Julie LEBERT

Département de l'Eure - julie.lebert@ac-normandie.fr

02 32 08 97 46 C.I.O. d'Evreux

Dispositifs relais

Dispositif d'Evreux

disporelais.evreux@ac-rouen.fr

Collège Henri Dunant - Evreux

Coordinateur : Alexis PASQUIER

06 82 32 71 34 - atelier-relais.evreux@ac-rouen.fr

Collège Paul Bert - Evreux

Coordinateur : Julien SCHIFFMACHER

02 32 62 38 05 - 06 08 82 35 20

classe-relais.paulbert-evreux@ac-rouen.fr

Atelier relais

Collège Ariane de Vernon

Coordinatrice : Eve CHAPELET

06 62 33 93 83 - eve.chapelet1@ac-rouen.fr

Classes relais

Collège Michel de Montaigne du Vaudreuil

Coordinateur : Guillaume VALLE

06 86 72 77 95 guillaume.valle@ac-rouen.fr

Collège Pierre et Marie Curie de Pont-Audemer

Coordinateur : Jean-Philippe DEMARE

06 86 75 86 28 - jean-phili.demare@ac-normandie.fr

MISSION DE LUTTE CONTRE LE DÉCROCHAGE SCOLAIRE (M.L.D.S.)

Cinq coordonnateurs M.L.D.S. dans le département de l'Eure

BEF Vernon - Louviers

> **Élodie GILLES** : coordonnatrice de territoire 06 30 83 30 63

> **Magali THIBAUT** : coordonnatrice d'action
Lycée Georges Dumézil - Vernon - 07 57 40 96 67

BEF Bernay - Le Neubourg - Pont-Audemer

> **Jean-Vincent RODRIGO** : coordonnateur du territoire
Lycée Clément Ader - Bernay 06 26 87 49 85

BEF Evreux - Verneuil-d'Avre-et-d'Iton

> **Patrick BEAUDET** : coordonnateur de territoire
Lycée Arsitide Braind - Évreux 06 81 20 38 00

> **Émilie LETELLIER** : coordonnatrice d'action
Lycée Augustin Hébert - Évreux

RÉSEAUX FOQUALE

BEF Bernay - Le Neubourg - Pont-Audemer

Responsable

Jasson MAUCOLIN - proviseur L.P. Risle Seine - Pont-Audemer

BEF Evreux - Verneuil-d'Avre-et-d'Iton

Responsable

Élodie HEMARD - principale collège Jean Jaurès - Évreux

BEF Louviers - Vernon

Responsable

Murielle WARDIOL - proviseure adjointe L.P.O. Louise Michel - Gisors

Responsable de réseaux FOQUALE

(Plateformes de Suivi et d'Appui aux Décrocheurs - PSAD et réseaux FOQUALE)

> **Mylène DANOUS** - I.E.N.I.O.

Plateformes de Suivi et d'Appui aux décrocheurs - PSAD co-pilotage missions locales et C.I.O.

BEF Louviers - Vernon

Responsables

> **Aurélien SAVIN**

> **Christine RANNOU** - directrice mission locale Louviers -Val-de-Reuil - Andelle

BEF Evreux - Verneuil-d'Avre-et-d'Iton

Responsables

> **Isabelle RIOU** - directrice du C.I.O. d'Evreux

> **Anne BONMARTEL** abonmartel@ml-evreux.fr

BEF Bernay - Le Neubourg - Pont-Audemer

Responsable

> **Patrick BEAUDET** - coordonnateur MLDS



Oeuvres complémentaires et associations

LES OEUVRES COMPLÉMENTAIRES ET LES ASSOCIATIONS

Les Pupilles de l'Enseignement Public - PEP

Les Pupilles de l'Enseignement Public de l'Eure sont un mouvement complémentaire de l'école, animé par des personnels de l'enseignement public, visant à faire vivre une solidarité active au travers de leurs activités.

Présidente : Sylvie DONNADIEU

Directrice : Anne-Sophie SEVE

648 rue Jacques Monod

27000 Evreux

02 32 39 17 94 - fax 02 32 38 73 40 - pep27@wanadoo.fr

Service d'Assistance Pédagogique à Domicile - SAPAD

Coordonnatrice : Mélanie TAUVEL

SAPAD

B.P. 3121

27031 Evreux CEDEX

02 32 28 61 26

La Ligue de l'Enseignement

Président : Antoine CREVON

Délégué général : Laurent DESAUNAY

1 rue Saint Thomas

27000 Evreux

02 32 39 03 11

contact27@laligue.org

Office Central Coopérative École - O.C.C.E.

Président : Éric VILLEDIEU

Déléguée : Christiane MALNOU

Rue Romain Rolland

27000 Evreux

02 32 33 43 23

Centre d'Entraînement aux Méthodes d'Éducation Active - C.E.M.E.A.

33 route de Darnétal - B.P. 1243

76177 Rouen CEDEX 1

02 32 76 08 40 - fax 02 32 76 08 49

L'Union Nationale du Sport Scolaire - U.N.S.S.

Directeur : Hervé JOSQUIN (coordonnées page 7)

Union sportive de l'enseignement du premier degré - USEP 27

Président : Thierry DAMANCE

Délégué : Olivier HUREL

(coordonnées page 24)

Union Départementale des Délégués de l'Éducation Nationale UDDEN

Président pour l'Eure

de l'UDDEN et des DDEN : Philippe GALLIER

Adresse du président des DDEN et de l'UD-DDEN

2 allée du Moulin

27310 Bouquetot

phibrigui.gallier@wanadoo.fr

Partenaires institutionnels de l'École Publique et Laïque depuis 1886.

Issus d'horizons socio-professionnels différents, les DDEN sont nommés par le IA-DASEN, sur proposition du Président départemental des DDEN, après avis du Conseil Départemental de l'Éducation Nationale

(CDEN), pour une durée de 4 ans renouvelables.

Fonctionnaire bénévole, le champ de compétence du DDEN est déterminé par le Code de l'Éducation.

Chaque délégué exerce sa fonction officielle à titre individuel dans la/les écoles dont il a la charge, et collectivement au sein de sa délégation et de son Union départementale (UD-DDEN 27).

Ils communiquent aux Inspecteurs de l'Éducation Nationale et aux municipalités tous les renseignements utiles qu'ils ont obtenus lors de leurs visites dans les écoles où ils sont affectés : état des locaux, travaux nécessaires, sécurité, hygiène, état des matériels et équipements d'enseignement, fréquentation scolaire, transports, périscolaire, TAP, restauration scolaire... En fait la fonction s'étend à tout l'environnement éducatif.

Membre de droit du Conseil d'école, le DDEN y assure un rôle d'incitation, de propositions et de médiation entre les différents partenaires du système éducatif et la municipalité.

Son but est de veiller aux intérêts de l'école publique laïque et au seul bénéfice des enfants qui y sont accueillis.

C'est au sein de l'UD-DDEN 27 que les DDEN assoient la cohérence et la pertinence de leurs actions au service de la crédibilité de l'École Publique, de la promotion de la Laïcité et des valeurs de la République.

L'actualité de la Fédération nationale des DDEN est visible sur :

> www.dden-fed.org

LES OEUVRES COMPLÉMENTAIRES ET LES ASSOCIATIONS

FRANCAS de Normandie

Président : Patrice CAHUE

451 rue Léon Blum
76300 Sotteville-les-Rouen
02 35 12 46 20
fax 02 35 12 46 21

FRANCAS Seine-Maritime

Président : Senani ANANI

451 rue Léon Blum
76300 Sotteville-les-Rouen
02 35 12 46 17
fax 02 35 12 46 21

FRANCAS de l'Eure

Président : Patrice CAHUE

71 rue Saint-Louis
B.P. 3216
27032 Evreux CEDEX
02 32 39 32 46
fax 02 32 39 28 80

Foyer départemental de l'enfance

7 rue du Docteur Roux
02 32 62 81 00
fax 02 32 62 81 11

Association Départementale pour l'Aide à l'Enfance et aux adultes en difficulté A.D.A.E.

2 rue Arsène Meunier
27000 Evreux
02 32 39 84 40
fax 02 32 33 09 74



Liste des sigles, et acronymes

Liste des sigles et des acronymes

<p>AMOPA Association des Membres de l'Ordre des Palmes Académiques</p> <p>A.S.H. Adaptation Scolaire et scolarisation des élèves Handicapés</p> <p>C.A. Conseil d'Administration</p> <p>C.D.O.S. Comité Départemental des Oeuvres Sociales</p> <p>CEDEX Courrier d'Entreprise à Distribution EXceptionnelle</p> <p>C.I.O. Centre d'Information et d'Orientation</p> <p>CNED Centre National d'Enseignement à Distance</p> <p>C.P. Conseiller Pédagogique</p> <p>C.P.C. E.P.S. Conseiller Pédagogique de Circonscription en Education Physique et Sportive</p> <p>CS Course spéciale</p> <p>DACS Directeur Adjoint-e en charge de la SEGPA</p> <p>D.D.E.N. Délégué Départemental de l'Éducation Nationale</p> <p>IA - DASEN Inspectrice académique - directrice académique des services départementaux de l'éducation nationale</p> <p>INSPE Instituts Nationaux Supérieurs du Professorat et de l'Éducation</p> <p>DSDEN de l'Eure Direction des Services Départementaux de l'Éducation Nationale de l'Eure</p> <p>E.E. École Élémentaire</p> <p>E.M. École Maternelle</p> <p>E.P. École Primaire</p> <p>E.P.S. Education Physique et Sportive</p> <p>EREA Etablissements Régionaux d'Enseignement Adapté</p> <p>ET Étage</p> <p>H.S.E. Heures supplémentaires Effectives</p> <p>I.E.N. Inspecteur de l'Éducation nationale</p> <p>I.P.E. Indemnités Péri-éducatives</p>	<p>I.S.S.R. Indemnités de Sujétions Spéciales de Remplacement</p> <p>ITEP Les Instituts Educatifs, Thérapeutiques et Pédagogiques</p> <p>L.G. Lycée Général</p> <p>L.G.T. Lycée Général et Technologique</p> <p>L.P. Lycée Professionnel</p> <p>LP LYC METIER Lycée Professionnel Lycée des Métiers</p> <p>LPO Lycée Polyvalent</p> <p>LPO LYC METIER Lycée Polyvalent Lycée des Métiers</p> <p>LT Lycée Technologique</p> <p>M.D.P.H. Maison Départementale des Personnes Handicapées</p> <p>UPE2A Unité pédagogique pour élèves allophones arrivants</p> <p>P.A.O. Publication Assistée par Ordinateur</p> <p>P.A.I.O. Permanence d'accueil, d'Information et d'Orientation</p> <p>PGASE Pôle de Gestion des Auxiliaires de Scolarisation</p> <p>Pte Porte</p> <p>RASED Réseau d'Aides Spécialisées aux Enfants en Difficulté</p> <p>RDC Rez-de-chaussée</p> <p>RNE Répertoire National des Établissements</p> <p>SEGPA Section d'Enseignement Général et Professionnel Adapté</p> <p>SIRET Système d'Identification du répertoire des Etablissements</p> <p>ULIS Unité localisée pour l'inclusion scolaire</p> <p>U.N.S.S. Union Nationale du Sport Scolaire</p> <p>USEP Union Sportive de l'Enseignement Primaire</p>
--	--

Rectorat de l'académie de Normandie

168 rue Caponière - B.P. 46184
14061 Caen CEDEX
Tél : 02 31 30 15 00
<https://www.ac-normandie.fr/>

Site Rouen

25 rue de Fontenelle
76037 Rouen Cedex 1
Tél : 02 32 08 90 00

DSDEN du Calvados

2, place de l'Europe - BP 90036
14208 Hérouville-Saint-Clair Cedex
Tél : 02 31 45 95 00
<https://www.ac-normandie.fr/dsden14>

DSDEN de Seine-Maritime

5 place des Faïenciers
76037 Rouen CEDEX
Tél : 02 32 08 98 00 - sec-dir@ac-rouen.fr
<https://www.ac-normandie.fr/dsden76>

Antenne au Havre

Maison de l'Éducation
33 rue du Père Flavilly - 76620 Le Havre
Tél : 02 35 22 22 12

DSDEN de l'Eure

24 bd Georges Chauvin - CS 22203
27022 Evreux Cedex
Tél : 02 32 29 64 00
<https://www.ac-normandie.fr/dsden27>

DSDEN de la Manche

Cité Administrative
Place du Général Jean Bonnet - CS 40020
61013 Alençon Cedex
Tél : 02 33 32 50 50
<https://www.ac-normandie.fr/dsden50>

DSDEN de l'Orne

Cité Administrative
Place du Général Jean Bonnet - CS 40020
61013 Alençon Cedex
Tél : 02 33 32 50 50
<https://www.ac-normandie.fr/dsden61>

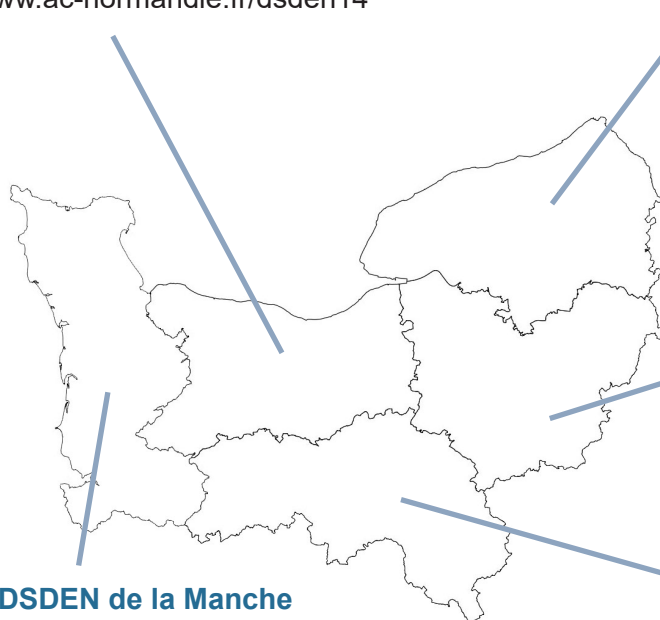

INSPE

Institut National Supérieur du Professorat et de l'Éducation

Académie de Normandie - Université de Rouen

Centre d'Evreux

1 rue du 7^{ème} chasseur
B.P. 281
27002 ÉVREUX CEDEX
Tél : 02 32 39 90 70
<http://inspe.univ-rouen.fr>

Atelier Canopé d'Evreux

3 rue Commandant Letellier - CS 40111
27001 Évreux
Tél : 02 32 39 00 91
contact.atelier27@reseau-canope.fr

RÉPERTOIRE ALPHABÉTIQUE

	n° poste ou téléphone	n° porte	page·s
A			
ANTUNES Olga	6413	101	7-34
AMY Magali	6477	110	24
B			
BARBOT France	02 32 28 61 16	4 ^e	8-9
BASSET Annie	6490	207	15
BEAUFILS Gilles	secrétariat 6409	3 ^e	5-9
BEAUFILS Sylvie	6112	5	64
BEAUGENDRE Loïc	6471	110	23
BELLEMER Corinne	02 32 24 86 18	SDJES	24
BETTON Isabelle	6436	101 B	7-30
BLOQUET Virginie	6496	207	15
BOESINGER Jeanne	6114	5	64
BORE Dominique	6473	110	23
BOUCHET Sylvaine	6442	211	14
BOULANGER Jean-Christophe	02 32 24 86 07	SDJES	24
BOURGE Stéphane	6127	4 ^e	7
BOURRÉE Giacomo	secrétariat 6412	3 ^e	5
BRANCHU Robin	02 32 24 89 71	SDJES	24
BRIGY Marie-José	6446	17	15
C			
CAMPANA Christine	6403	108 B	23
CHAUVIN Isabelle	6468	200	17
COMTE Dorothée	6456	106/107	20
CORTES Albert	6116	4 ^e	8-9-42-59-46
CUEGNIET Nora	6402	3 ^e	6
D			
DABAT-ARACIL Jean-Jacques	6122	4 ^e	7
DANOUS Mylène	6407	3 ^e	7-101
DAVIGNEAUX Martine	6426	110	23
DELAUNE Véronique	6428	308	11-13
DELORT-LEYROLLE Anne	6470	109	23
DESTOUCHES Bernadette	6451	204	18
DHORNE Richard	6482	204	18
DROUARD Éric	6489	1	64-51
DUFRENE Karine	02 32 29 64 09	307	8-9
DUMONT Annie	6420	303 bis	10
DUTENDAS Christine	6478	100	23
E			
EUSEBE Christelle	6126	104	19-20
F			
FLAN Carole	6487	210	14
FLEURY Thierry	6472	109	23
FELICITE Valérie	6483	104	20
FOURNIER Solange	6455	103	19
G			
GAMIN Astrid	6423	304	26
GASNIER Guillaume	02 32 29 64 07	3 ^e	7
GENREAU Alexandra	6427	302	6-10
GIROUX Elisabeth	02 32 24 86 05	SDJES	24
GRIMPARD Christine	6110	3	7-64
GRONDIN Nicolas	6441	204	18
GUERIN Loic	6129	308	60
GUILLOT Jean-Marie	6432	18	21
H			

HELOUIN Annick	6479	109	23
HENOCK Delphine	6465	305	10
HENON Jérôme	6110	RDC	7-8-50-64
HENON Sophie	6116	RDC	13
HEYBERGER Frédéric	02 32 24 86 11	SDJES	24
HOUEL Delphine	6495	210	14
HOULETTE Patricia	6454	104	19

J

JACQUET Virginie	6409	303	6-60
JARRY Corrine	02 32 08 96 06	I.E.N.	8-9-13-43-46
JEANNE Marie-José	6478	108 B	23
JOLY Noël	6963	104	19-20
JOSQUIN Hervé	06 85 55 55 85	UNSS	7
JOUANNET Marine	6464	200	16
JOUIN Philémon	6431	207	15

L

LARIVAIN Gilles	6125	406	26-60
LAROCHE Cécile	6439	4	64
LANGLAIS Patrice		I.E.N.	8-9-12-43-46-58
LEBLANC François	6433	I.E.N. 4 ^e	7 à 9
LE CHANONY Jean-Mary	02 32 208 95 90	I.E.N.	8-9-43-47-63
LECOUFLE Mylène	6450	312	6-7
LEBELLEGUIC Aurélie	6440	16	64
LEFLOCH Magali	02 32 24 86 12	SDJES	25
LEPILLER Pascal	02 32 24 86 09	SDJES	24
LEPLEY Agnès	02 32 24 87 88	SDJES	24
LEONARDUZZI Bruno	02 32 24 86 14	SDJES	5
LEO Lygia	6491	211	14
LEONARD Isabelle	6469	200	16
LEPORATI Dominique	secrétariat 6450	3 ^e	5
LETEURTRE Aurélie	6444	1	51
LETOT Nelly	6488	210	14

M

MARE Héloïse	6448	203	18
MARINO-VILLA Manuel	6421	15	22
MARTHY Beatrice	6480	208	14
MARTINEAU Fabrice	6416	305	10
MARY Jean-Yves	02 32 08 96 25	I.E.N.	8-9-43-59-63
MELSE-HERBOYAN Delphine	6466	102	7-30
MERITAN Magali	6460	201	16
MOREL Laurent	6435	19	18-21

M

MONCADA Françoise	Cabinet 6402		5
-------------------	--------------	--	---

N

NGUYEN-THANT Corine	6493	105	19
---------------------	------	-----	----

O

OLLIVIER Myriam	6423	307	26
-----------------	------	-----	----

P

PASQUIER Raphaëlle	6467	102 B	7-30
PATIN Vanessa	6457	106-107	20
PICHOT Virginie	6414	102	7-34
PILLEUL Rodrigue	02 32 08 96 46	I.E.N.	8-9-43-47-63
POINCON Anne	6483	104	20
PRUDHOMME Sophie	6474	110	23

Q

QUILICI Isabelle	6424	303 bis	10-13
QUILICI Pierre	6119	404	26-59
QUILIEEN Pierre-Yves	6423	307	26

R

RABIET Émilie	6408	303 bis	10
RACINE Stéphanie	6461	200 B	16
REGUIA MESSINA Catherine	6486	210	14
REVERT Sandrine	6415	108 A	33
ROBERT Mélanie	6484	211	14
RODRIGUES Didier	3423	307	26
ROGRON Florian	6432	18	6-21
ROUSSEAU Cathy	06 19 89 03 68	1 bis	10
ROUVIERE Maryse	6462	200 B	16
RUFFIN Géraldine	6412	312	6

S

SALAT Virginie	6434	303	6
SAMUEL Barbara	6118	404	13
SCHIFFMACHER Émilie	6497	308	11
SEGRE Nathalie	6485	209	14
SERANDOUR Mailys	6452	103	19
SILLY Fabienne	6494	210	14

T

TAUVEL Mélanie	6449	4	51-64
THIESSÉ Laurence	6453	103	19
THOMAS Claude	6443	16	64
TISSEAU Samuel	6423	307	10-11-26
TRINKES Martine	6116	403	59-60

V

VALAUNEY Monique	6475	110	23
VAGNER-LASSER Stéphanie	02 32 08 96 35		8-9-13
VASSEUR Claire		409	59
VILLEDIEU Nathalie	6425	1 Bis	11-13-58 à 64
VILLEDIEU Éric	6111	1 Bis	11-12-59-60 à 64-104
VIRICEL Catherine	6481	210	14
VIVIEN Fabrice	02 32 08 96 40	I.E.N.	8-9-42-46-62

W

WATIER Dominique	6419	104 B	10
------------------	------	-------	----

NOTES

A series of horizontal dotted lines for writing notes.

NOTES

A series of horizontal dotted lines for writing notes.

NOTES

A series of horizontal dotted lines for writing notes.